



**PARTNER**  
CRLS

## EKSPERTYZA POJAZDU

STRONA TYTUŁOWA

WERSJA 3.01

### DANE ZLECENIODAWCY

Firma VEHIS FINANSE SP. Z O.O.  
AL. MURCKOWSKA 14C  
40-265 KATOWICE

### DANE WYKONAWCY

Firma PARTNER CRLS SP. Z O.O.  
Rzecznawca MATEUSZ KELER  
Nr zlecenia VHS00493/26  
Data zlecenia 8 czerwiec 2026

### IDENTYFIKACJA SKRÓCONA POJAZDU

Marka BMW  
Model X6 M COMPETITION  
Numer rejestracyjny SK047XS  
Rok produkcji 2022  
Numer VIN WBSCY010X09P88875

### LISTA DOKUMENTÓW POJAZDU I AKCESORIÓW

Do oględzin pojazdu przedstawiono:

Dowód rejestracyjny	SKAN	Tablice rejestracyjne	TAK
Klucz główny	TAK	Apteczka	TAK
Klucz zapasowy	NIE	Gaśnica	NIE
Instrukcja obsługi	TAK	Trójkąt ostrzegawczy	TAK
Książka serwisowa	NIE		

### OPIS OGÓLNY POJAZDU\* - UWAGA

\* Opis ogólny sporządzono w oparciu o cechy widoczne. Partner CRLS nie bierze odpowiedzialności za wady ukryte, nie dające się ustalić bez badania specjalistycznego.

### ELEMENTY SKŁADOWE EKSPERTYZY

Poniższe elementy stanowią integralną część Ekspertyzy

Ekspertyza - Raport z systemu eksperckiego	TAK	Ekspertyza - Stan techniczny	TAK
Ekspertyza - Lakier/Ogumienie	TAK	Ekspertyza - Dokumentacja zdjęciowa	TAK



**PARTNER**  
CRLS

**EKSPERTYZA POJAZDU**  
RAPORT (SYSTEM EKSPERCKI)

Nr zlecenia  
Nr rejestracyjny

VHS00493/26  
SK047XS

Raport wykonano w systemie eksperckim: EUROTAX (AUTOVISTA)  
Raport z systemu eksperckiego stanowi integralną część niniejszej Ekspertyzy i nie może być prezentowany samodzielnie.



## OCENA STANU POJAZDU

### DANE ZLECENIA

Numer wyceny	20979
Numer sprawy	VHS00493/26
Zleceniodawca	
Data i miejsce oględzin	
Data wyceny	12.06.2026
Wycena na dzień	12.06.2026
Numer licencji / użytkownik	38107 / Partner CRLS

### DANE POJAZDU

Numer rejestracyjny / numer VIN	SK047XS / WBSCY010X09P88875
Data pierwszej rejestracji / wiek w miesiącach	10.05.2023 / 37
Rok produkcji	2022
Przebieg rzeczywisty (km) / sposób ustalenia	221 539 / Odczytany
Data następnego badania technicznego	10.05.2026
Lakier	----

Marka	BMW
Model	X6 [G06] 19-23
Typ	X6 M Competition
Rodzaj nadwozia / liczba drzwi / liczba miejsc	Hatchback / 5 / 5
Pojemność silnika (ccm)	4395
Moc kW / KM	460 / 625
Paliwo / katalizator	Benzyna / Katalizator (3drozny)+GPF
Układ / liczba cylindrów	V / 8
Skrzynia / liczba biegów	A / 8

### WYPOSAŻENIE STANDARDOWE POJAZDU

- ABS
- Asystent hamowania
- Asystent parkowania z kamerą cofania oraz czujnikami kontroli odległości przy parkowaniu
- Asystent uwagi
- BMW ID
- Adaptacyjny układ jezdny M Professional
- Asystent martwego pola
- Asystent świateł drogowych
- ConnectedDrive Services (Usługi Connected Drive)
- Czujnik deszczu z automatyczną aktywacją świateł mijania
- Dostęp komfortowy z kluczykiem cyfrowym
- Dyferencjał aktywny M
- Dywaniki welurowe
- Felgi aluminiowe 21"/22", M Star-Spoke 818
- Bicolour, z ogumieniem mieszanym
- Fotele przednie regulowane elektrycznie, z pamięcią ustawień fotela kierowcy
- Fotele przednie z regulacją lędźwiową
- Gniazda USB oraz 12V, łącze Bluetooth
- Hamulec parkingowy z automatyczną elektromechaniczną funkcją Hold
- Atrapa chłodnicy z chromowanym obramowaniem na wysoki połysk
- BMW Live Cockpit Professional z nawigacją, wys. wskaźników 12.3", ekran dot. 12.3", RDS,2xUSB,BT,LTE
- Czujnik ciśnienia w ogumieniu
- Czujnik kolizji
- Drzwi tylne z mechanicznym zabezpieczeniem przed dziećmi
- Dysze spryskiwaczy podgrzewane
- Emblematy BMW M 50 Years
- Fotele przednie ogrzewane
- Fotele przednie wielofunkcyjne M
- Funkcja Follow-Me-Home
- Gwarancja na pojazd bez limitu kilometrów - 2 lata
- In-Car Experiences

- Integracja ze smartphonem (Apple CarPlay, Android Auto)
- Kierownica sportowa skórzana typu M
- Kłapa bagażnika otwierana oraz zamykana automatycznie
- Kolumna kierownicy regulowana elektrycznie
- Lakier metalizowany
- M Servotronic
- Obramowania M Shadow Line czarne na wysoki połysk
- Obsługa za pomocą gestów
- Oparcie tylnej kanapy składane i dzielone w stosunku 40:20:40
- Oświetlenie powitalne
- Pakiet Competition, podniesienie mocy
- Panel deski rozdzielczej pokryty skórą BMW Individual
- Podłoga bagażnika - podwójna
- Podsufitka M Alcantara w kolorze antracytowym
- Poduszki powietrzne przednie, boczne, kurtyny powietrzne
- Polska wersja językowa
- Real Time Traffic Information
- Reflektory LED z tyłu
- Speed Limit Info - ostrzeżenie o ograniczeniach prędkości
- System alarmowy sterowany pilotem radiowym
- System ostrzegający przed niezamierzoną zmianą pasa ruchu
- System ostrzegania przed kolizją z tyłu
- Szyby elektryczne
- Światła hamowania dynamiczne
- Tele Services
- Tempomat z funkcją hamowania
- Układ dynamicznej kontroli stabilności i trakcji DSC+DTC
- Układ wydechowy sportowy M
- Wyświetlacz Head-Up
- Zestaw Hi-Fi Harman Kardon Surround Sound z 16 głośnikami i 9 kanałowym wzmacniaczem 464W
- Intelligent Emergency Calling (Inteligentne Połączenie Alarmowe)
- Kierownica wielofunkcyjna
- Klimatyzacja automatyczna czterostrefowa
- Końcówki układu wydechowego, z lewej i z prawej strony, podwójne, okrągłe
- Listwy ozdobne Aluminium Crossline
- Mocowanie do fotelików dziecięcych ISOFIX na tylnych siedzeniach
- Obramowania M Shadow Line o rozszerzonym zakresie
- Ochrona pieszych - pasywna
- Oświetlenie ambientowe
- Oznaczenia modelu
- Pakiet funkcji lusterek (elektrycznie reg. i składane, ogrzewane, funk. parkingowa, elektrochromatyczne)
- Pasy bezpieczeństwa z przesykami w barwach M
- Podłokietnik przedni i tylni
- Poduszka powietrzna chroniąca głowy osób siedzących z przodu i z tyłu
- Polska instrukcja obsługi i książka serwisowa
- Przycisk Start/Stop
- Reflektory adaptacyjne LED, z funkcją BMW Selective Beam
- Remote Services (Usługi zdalne)
- Spoiler tylny M
- System ostrzegający przed kolizją z poprzedzającym pojazdem i pieszymi z funkcją nagłego hamowania
- System ostrzegający przed ruchem poprzecznym z tyłu
- Szyby atermiczne
- Śruby zabezpieczające koła przed kradzieżą
- Tapicerka skórzano-materiałowa Merino-Alcantara
- Telefonia komfortowa z ładowaniem bezprzewodowym
- Tuner DAB do odbioru cyfrowych stacji radiowych
- Układ kontroli zjazdu ze stoku
- Uruchamianie silnika bez użycia kluczyka
- Zamek centralny z pilotem
- Zestaw naprawczy do opon

## WYPOSAŻENIE DODATKOWE

- Aktywna wentylacja foteli przednich (V)
- Asystent parkowania plus z systemem kamer 360 (V)
- Fotele przednie i tylne ogrzewane (V)
- Funkcja masażu w oparciach siedzeń przednich (V)
- Hak holowniczy składany elektrycznie (V)
- Lakier BMW Individual (V)
- Listwy ozdobne M Carbon Fibre (V)
- Pakiet akcesoriów bagażnika, elektryczną roleta, dodatkowe siatki mocujące i system antypoślizgowy (V)

- Pakiet Ambient Air (V)
- Pakiet M Driver (V)
- Pakiet ogrzewania Comfort, przód (V)
  - Kierownica ogrzewana
  - Podłokietniki przednie ogrzewane
- Pakiet serwisowy BMW Service Inclusive 5 lat / 80 000 km (V)
- Reflektory M Shadow Line (V)
- System Active Protection (V)
- System łagodnego domykania drzwi (V)
- Systemy asystujące kierowcy Professional (V)
  - Aktywna ochrona przed kolizją boczną
  - Asystent kierowania i pasa ruchu
  - Asystent unikania kolizji
  - Asystent zatrzymania awaryjnego
  - Asystent zmiany pasa ruchu
  - System ostrzegający przed ruchem poprzecznym z przodu
  - Tempomat aktywny z funkcją Stop&Go
- Szyby o zwiększonej izolacji akustycznej (V)
- Szyby przyciemniane: tylna i boczne tylne (V)
- Światła laserowe BMW (V)
- Tapicerka skórzana Merino o rozszerzonym zakresie (V) (G)
- Uchwyty na napoje z regulacją temperatury (V)
- Układ hamulcowy sportowy M, czerwony na wysoki połysk (V)



## EKSPERTYZA POJAZDU

POMIAR GRUBOŚCI LAKIERU I OGUMIENIA

### LAKIER

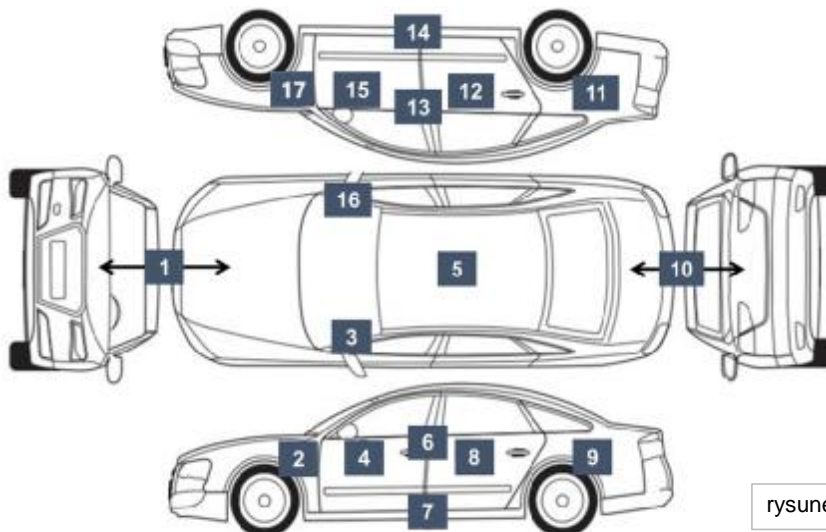

rysunek pojazdu poglądowy

Wykonano pomiar ręczny grubości powłoki lakierowej [ $\mu\text{m}$ ]

NUMER I NAZWA ELEMENTU	PRZEDZIAŁ GRUBOŚCI POWŁOKI
1. POKRYWA PRZEDNIA	do 150
2. BŁOTNIK PRZEDNI LEWY	do 150
3. SŁUPEK PRZEDNI LEWY	do 150
4. DRZWI PRZEDNIE LEWE	do 150
5. DACH	do 150
6. SŁUPEK ŚRODKOWY LEWY	do 150
7. PRÓG LEWY	do 150
8. DRZWI TYLNE LEWE	do 150
9. BŁOTNIK TYLNY LEWY	do 150
10. POKRYWA TYLNA	-----
11. BŁOTNIK TYLNY PRAWY	do 150
12. DRZWI TYLNE PRAWY	do 150
13. SŁUPEK ŚRODKOWY PRAWY	do 150
14. PRÓG PRAWY	do 150
15. DRZWI PRZEDNIE PRAWY	do 150
16. SŁUPEK PRZEDNI PRAWY	do 150
17. BŁOTNIK PRZEDNI PRAWY	do 150

### OGUMIENIE

Wykonano pomiar ręczny grubości bieżnika [mm]

PRODUCENT TYP		ROZMIAR	BIEŻNIK
MICHELIN PILOT SPORT 4S	PP	295/35ZR21	6,0
MICHELIN PILOT SPORT 4S	PL	295/35ZR21	6,0
MICHELIN PILOT SPORT 4S	TP	315/30ZR22	5,0
MICHELIN PILOT SPORT 4S	TL	315/30ZR22	5,0
KOŁO PEŁNOWYMIAROWE - BRAK	KOŁO ZAPASOWE		
0	0		0,0



## EKSPERTYZA POJAZDU

### OPIS STANU TECHNICZNEGO

#### NADWOZIE

NAZWA ELEMENTU	RODZAJ USZKODZENIA
POKRYWA PRZEDNIA	ODPRYSKI LAKIERU
ZDERZAK PRZEDNI	ZARYSOWANIE
REFLEKTOR PRZEDNI LEWY	ZARYSOWANIE
BŁOTNIK PRZEDNI LEWY	ZARYSOWANIE
SZYBA CZOŁOWA	ODPRYSKI
LUSTERKO LEWE	ZARYSOWANIE
DRZWI PRZEDNIE LEWE	ODPRYSKI LAKIERU
DRZWI TYLNE LEWE	ZARYSOWANIE
ZDERZAK TYLNY	ZARYSOWANIE
POKRYWA TYLNA	ZARYSOWANIE
DRZWI TYLNE PRAWO	ODPRYSKI LAKIERU
FELGA PRZEDNIA PRAWA	ZARYSOWANIE
FELGA TYLNA PRAWA	ZARYSOWANIE
FELGA PRZEDNIA LEWA	ZARYSOWANIE
----	----
----	----
----	----
----	----
----	----
----	----
----	----

#### WNĘTRZE

NAZWA ELEMENTU	RODZAJ USZKODZENIA
----	----
----	----
----	----
----	----
----	----
----	----
----	----
----	----
----	----
----	----
----	----
----	----

#### UWAGI DODATKOWE DOTYCZĄCE STANU UTRZYMANIA POJAZDU

OGÓLNY STAN WIZUALNY NADWOZIA POJAZDU ----

OGÓLNY STAN WIZUALNY WNĘTRZA POJAZDU ----

Pozostałe uwagi do opisu nadwozia i wnętrza (nie ujęte powyżej)

Krata ozdobna zderzaka przedniego prawa oraz lewa - zarysowana, poszerzenie błotnika TL + TP - zarysowane



## EKSPERTYZA POJAZDU

### INFORMACJE DODATKOWE

#### INFORMACJE DODATKOWE

##### ZGODNOŚĆ FORMALNA POJAZDU:

POCHODZENIE POJAZDU

BADANIE NUMERU VIN

BADANIE PRAWDZIWOŚCI DANYCH POJAZDU

STAN DROGOMIERZA

POCHODZENIE KRAJOWE INNE

BADANO - STWIERDZONO ZGODNOŚĆ Z DOKUMENTACJĄ

PRZYJĘTO WG OKAZANYCH DOKUMENTÓW/ŹRÓDEŁ.

ZWERYFIKOWANO STAN DROGOMIERZA Z ZAPISAMI ELEKTRON.

##### ZABEZPIECZENIE PRZECIWKRADZIEŻOWE:

IMMOBILISER

INNE

NIE STWIERDZONO

NIE STWIERDZONO

##### JAZDA PRÓBNA

URUCHOMIENIE POJAZDU

PRÓBA RUCHOWA

PODJĘTO PRÓBĘ - URUCHOMIONO

PODJĘTO PRÓBĘ - BRAK UWAG - JAZDA TESTOWA (PARKING)

#### KOMENTARZ DODATKOWY

PRACA PODZESPOŁÓW

BRAK UWAG

KOMUNIKATY I KONTROLKI

BRAK UWAG

ZAPISY W REJESTRACH ZEWNĘTRZNYCH

BRAK UWAG

POZOSTAŁE

BRAK UWAG

#### KLAUZULE

Opisany w Ekspertyzie stan pojazdu jest wiążący na dzień oględzin.

Rzeczoznawca dokonał odczytu numerów identyfikacyjnych pojazdu oraz wskazań stanu drogomierza bez badania ich poprawności oraz autentyczności.

Ekspertyzę sporządzono w oparciu o dostarczoną dokumentację, badanie organoleptyczne pojazdu w warunkach jego udostępnienia oraz przy wykorzystaniu systemów eksperckich.

Rzeczoznawca nie przeprowadził badań diagnostycznych. Nie ma też wpływu na matematyczne algorytmy, a także bazę wyposażenia standardowego, stosowane w systemach eksperckich.

Rzeczoznawca nie bierze na siebie odpowiedzialności za wady ukryte (prawne i fizyczne) oraz ewentualne skutki wynikające z dalszego użytkowania pojazdu.

Jeżeli do oględzin przedstawiono oryginał dowodu rejestracyjnego, zdjęcia przedstawiają stan faktyczny na dzień oględzin. W przeciwnym razie zdjęcia przedstawiają skan dowodu rejestracyjnego.

Ekspertyza służy wyłącznie do celu w niej wskazanego i nie może być wykorzystywana do żadnego innego celu. Ekspertyza nie może być publikowana bez zgody Wykonawcy.



**PARTNER**  
CRLS

## EKSPERTYZA POJAZDU

DOKUMENTACJA ZDJĘCIOWA

### ZDJĘCIA

Ilość zdjęć (bez zdjęć dowodu rejestracyjnego)	115	_____
Zdjęcia poglądowe	TAK	_____
Zdjęcia uszkodzeń	TAK	_____
Zdjęcia dokumentów pojazdu	NIE	_____
Zdjęcia dowodu rejestracyjnego	TAK	_____

ZDJĘCIA POGLĄDOWE









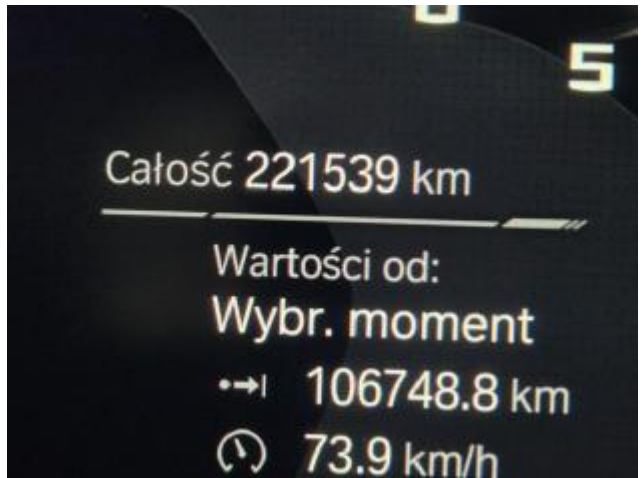





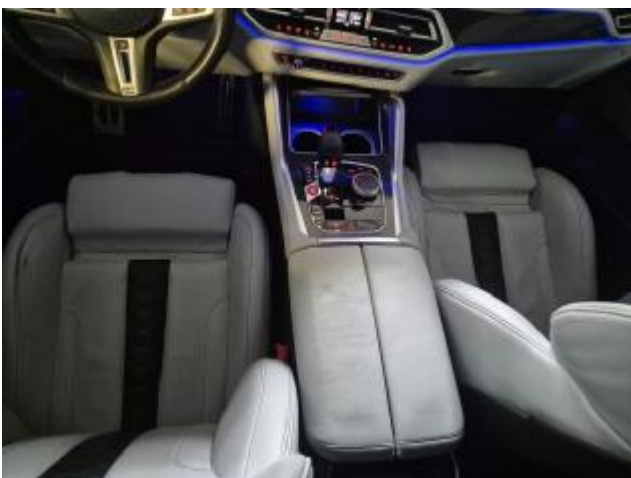

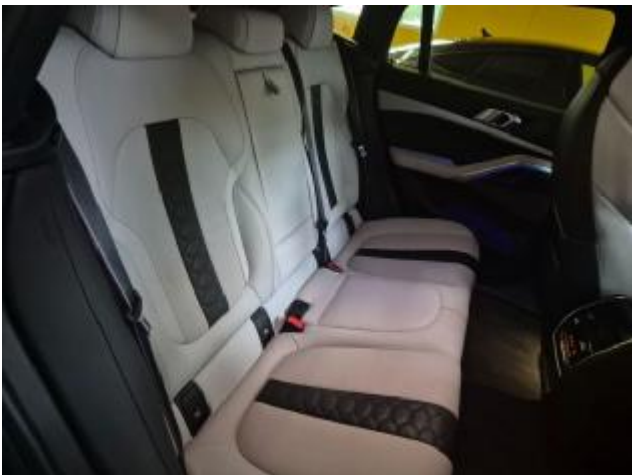





ZDJĘCIA USZKODZEŃ

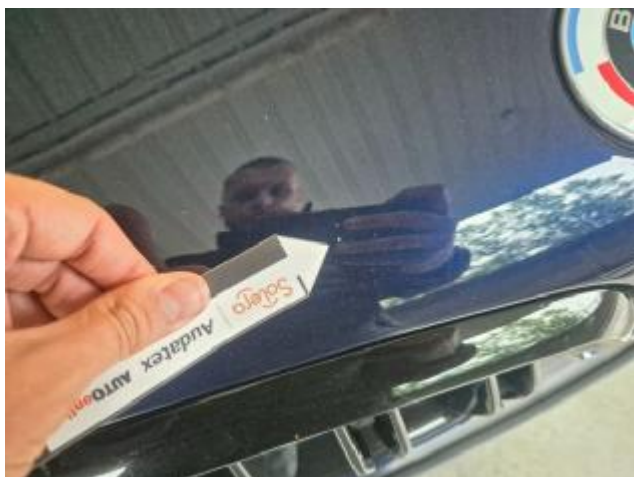







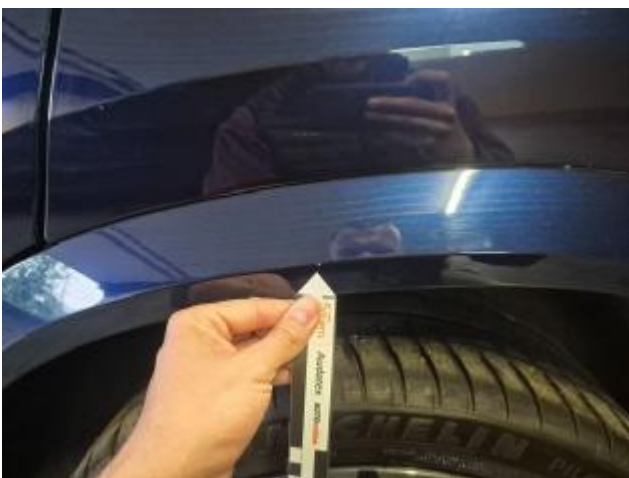











ADNOTACJE USZEDKANE

---(V.9) POZIOM EMISJI SPALIN - EURO 5b AP---



NL/AI19985752

Pouczenie: Właściciel pojazdu jest zobowiązany zgłosić w ciągu 30 dni od daty, w której wydal dowód rejestracyjny, wszelkie zmiany danych zawartych w dowodzie rejestracyjnym pojazdu.

A - numer rejestracyjny pojazdu, B - data pierwszej rejestracji pojazdu, C - dane posiadacza pojazdu / właściciela pojazdu, D - dane pojazdu, E - numer identyfikacyjny pojazdu, E1 - maksymalna masa całkowita, G - masa własna, H - okres ważności dowodu, I - data wydania dowodu rejestracyjnego, K - numer świadectwa homologacji typu pojazdu, P1, P2, P4, - dane silnika, Q - stosunek mocy do ciężaru (w kW/kg), S1, S2 - liczba miejsc siedzących/ stojących, E2, E3 - dopuszczalna masa całkowita pojazdu/ zespołu pojazdów, J - kategoria pojazdu, L - liczba osi, O1, O2 - maksymalna masa całkowita przyczepy z hamulcem / bez hamulca, X - potwierdzenie przeprowadzenia badania technicznego pojazdu i daty następnego badania technicznego pojazdu.

TERMIN BADAŃIA TECHNICZNEGO  
DATA: .....  
m.p.  
PODPIS: .....

TERMIN BADAŃIA TECHNICZNEGO  
DATA: 10.05.2026  
PODPIS: .....  
DATA: 07.07.2023  
PODPIS: .....

TERMIN BADAŃIA TECHNICZNEGO  
DATA: .....  
m.p.  
PODPIS: .....

TERMIN BADAŃIA TECHNICZNEGO  
DATA: .....  
m.p.  
PODPIS: .....

TERMIN BADAŃIA TECHNICZNEGO  
DATA: .....  
m.p.  
PODPIS: .....

TERMIN BADAŃIA TECHNICZNEGO  
DATA: .....  
m.p.  
PODPIS: .....

