

# TOYOTA Yaris Cross Hybrid 1.5 Comfort 92KM

1490 cc · 68 kW / 91 KM · CVT · HYBRYDA · 2022



PRZEBIEG

186 669 km



2022

ROK PRODUKCJI



HYBRYDA

RODZAJ PALIWA



68 kW / 91 KM

MOC



CVT

SKRZYŃIA BIEGÓW

ROCZNIK 2022

PRZEBIEG 186 669 km

POJEMNOŚĆ 1490 cc

MOC 68 kW / 91 KM

PALIWO HYBRYDA

NAPĘD 4x2 (FWD)

SKRZYNIA CVT

KOLOR Żółty

USZKODZENIA  
KOSMETYCZNE

23

USZKODZENIA  
KONSTRUKCYJNE

0

USZKODZENIA  
BLACHARSKIE

2



FIRMA

VEHIS FINANSE Sp. z o.o.



KLIENT

parking@famat.pl



MIEJSCE OGLĘDZIN

Słomczyn, ul. Metalowa 10,  
05-600 Grójec



DATA OGLĘDZIN

02.06.2026 · 10:00



INSPEKTOR

Sebastian Marszał



01 / DANE POJAZDU

## Dane pojazdu



NUMER  
REJESTRACYJNY  
KK5695H



MARKA  
TOYOTA



MODEL  
Yaris Cross  
Hybrid 1.5  
Comfort  
92KM



VIN  
JTDKBABB60A  
084939



ROK PRODUKCJI  
2022



PRZEBIEG  
186 669 km



KOLOR  
Żółty



RODZAJ PALIWA  
HYBRYDA



MOC SILNIKA  
68 kW / 91  
KM



POJEMNOŚĆ  
1490 cc



SKRZYŃIA  
BIEGÓW  
CVT



NAPĘD  
4x2 (FWD)



LICZBA DRZWI  
5



LICZBA MIEJSC  
5



MASA WŁASNA  
1197 kg



NADWOZIE  
HATCHBACK



DATA  
PIERWSZEJ  
REJESTRACJI  
2022-09-  
29T03:00:00  
+03:00

### KOMENTARZ RZECZOZNAWCY

Pojazd zidentyfikowano jako Toyota Yaris Cross Hybrid 1.5 Comfort, rok produkcji 2022, z napędem hybrydowym benzynowo-elektrycznym, skrzynią CVT oraz napędem 4x2/FWD. Dane identyfikacyjne pojazdu, w tym numer VIN JTDKBABB60A084939, są zgodne z dokumentacją i raportem oględzin. Pojazd posiada 5 drzwi i 5 miejsc siedzących.



02 / WYPOSAŻENIE

## Wyposażenie pojazdu



Lista wyposażenia uzupełniona przez rzeczoznawcę

### Wyposażenie standardowe

✓ 4 głośniki

✓ ABS

✓ Antena dachowa Shark-Fin

✓ Asystent utrzymania pasa ruchu (LTA)

✓ Automatyczne światła drogowe

✓ BA - system wspomagania hamowania

✓ Czujnik deszczu

✓ Czujnik zmierzchu

✓ Dywaniki welurowe

✓ EBD - elektroniczny rozdział sił hamowania

✓ Felgi aluminiowe 16 z ogumieniem 205/65

✓ Fotel kierowcy z regulacją wysokości

✓ Fotel pasażera z regulacją wysokości

✓ Funkcja oświetlenia Follow-Me-Home

✓ Gniazdo 12V

✓ Gniazdo USB

✓ HAC - system wspomagający pokonywanie podjazdu

✓ Hamulec postojowy elektryczny

✓ Immobilizer

✓ Interfejs Android Auto i Apple CarPlay

✓ Kamera cofania

✓ Kanapa tylna składana, dzielona 60/40

✓ Kierownica i gałka dźwigni zmiany biegów skórzane

✓ Klamki w kolorze nadwozia

✓ Klimatyzacja automatyczna

✓ Kolumna kierownicy regulowana w dwóch płaszczyznach

✓ Lakier uni

✓ Lusterka boczne ogrzewane

✓ Lusterka boczne regulowane elektrycznie

✓ Lusterko w osłonie przeciwsłonecznej kierowcy

✓ Nakrętki antykradzieżowe do kół, chromowane

✓ Ogranicznik prędkości - automatyczny

✓ Podłokietnik przedni

✓ Podsufitka w kolorze szarym

✓ Poduszki powietrzne centralne

✓ Poduszki powietrzne czołowe i boczne dla kierowcy i pasażera oraz kurtyny powietrzne

✓ Relingi dachowe

✓ Spojler tylny

|   |   |  |
|---|---|--|
| <p>✓ System automatycznego powiadamiania ratunkowego (eCall)</p>  | <p>✓ System AVAS (Acoustic Vehicle Alerting System)</p>                 | <p>✓ System Bluetooth</p>  |
| <p>✓ System monitorowania ciśnienia w oponach</p>   | <p>✓ System multimedialny Toyota Touch 2 z ekranem dotykowym 8 cali</p> | <p>✓ System rozpoznawania znaków drogowych (RSA)</p>               |
| <p>✓ System wykrywania zmęczenia kierowcy (SWS)</p>   | <p>✓ Szyby przednie regulowane elektrycznie</p>                         | <p>✓ Szyby tylne regulowane elektrycznie</p>                       |
| <p>✓ Światła do jazdy dziennej typu LED</p>   | <p>✓ Światła główne w technologii projektorowej</p>                     | <p>✓ Światła przeciwmgielne LED</p>                                |
| <p>✓ Światła tylne typu LED (pozycyjne oraz stopu)</p>  | <p>✓ Tapicerka materiałowa we wzory</p>                                 | <p>✓ Tempomat adaptacyjny, inteligentny</p>                        |
| <p>✓ TRC - system kontroli trakcji</p>  | <p>✓ Tuner radiowy - cyfrowy DAB</p>                                    | <p>✓ Uchwyty ISOFIX do mocowania fotelika dziecięcego</p>          |
| <p>✓ Układ wczesnego reagowania w razie ryzyka zderzenia z systemem wykrywania pieszych i rowerzystów</p> | <p>✓ Układ zapobiegania kolizjom na skrzyżowaniach</p>                  | <p>✓ Usługi łączności Toyota Connected Car</p>                     |
| <p>✓ VSC - system stabilizacji toru jazdy</p>   | <p>✓ Wspomaganie kierownicy w razie ryzyka zderzenia</p>                | <p>✓ Wykończenie drzwi materiałem Felt</p>                         |
| <p>✓ Wyłącznik poduszki powietrznej pasażera</p>  | <p>✓ Wyświetlacz kolorowy między zegarami 4,2 cala</p>                  | <p>✓ Zabezpieczenie tylnych drzwi przed otwarciem przez dzieci</p> |
| <p>✓ Zamek centralny sterowany pilotem</p>  | <p>✓ Zestaw do naprawy przebitej opony</p>                              |  |

## Wyposażenie dodatkowe

Pakiet Style  Felgi aluminiowe 17 z ogumieniem 215/55  Kierunkowskazy tylne LED, sekwencyjne  Podsufitka w kolorze czarnym  Reflektory przednie w technologii Bi-LED  System dodatkowego oświetlenia wnętrza diodami LED  Szyby tylne przyciemniane  Światłowod w technologii LED w tylnych lampach

Pakiet Tech  6 głośników  Czujniki odległości przy parkowaniu - przód i tył  Fotele przednie podgrzewane  Interfejs Android Auto i Apple CarPlay, bezprzewodowe  Lusterka boczne składane elektryczn

### Czynniki obniżające wartość

Sprzedaż wymuszona

Korekta za uszkodzenia ponadnormatywne

### KOMENTARZ RZECZOZNAWCY

Pojazd wyposażony jest w pakiety Style oraz Tech, co zostało uwzględnione jako wyposażenie dodatkowe względem wersji bazowej Comfort. Wyposażenie obejmuje m.in. felgi aluminiowe 17", reflektory Bi-LED, przyciemniane szyby tylne, sekwencyjne kierunkowskazy tylne, 6 głośników, czujniki parkowania przód i tył, podgrzewane fotele przednie, lusterka składane elektrycznie, lusterko wsteczne elektrochromatyczne, nawigację Connected



03 / ZDJĘCIA PODSTAWOWE

### Zdjęcia podstawowe



Przekątna przednia lewa 01/16



Przód pojazdu 02/16



Podwozie przednie 03/16



Prawa strona przód 04/16



Przekątna przednia  
prawa 05/16



Prawa strona tył 06/16



Przekątna tylna prawa 07/16



Tył pojazdu 08/16



Podwozie tylnie 09/16



Otwarty bagażnik 10/16



Koło zapasowe 11/16



Przekątna tylna lewa 12/16



Lewa strona tył 13/16



Lewa strona przód

14/16



Otwarte lewe drzwi

15/16



Lewe drzwi boczne

16/16

 Kliknij zdjęcie, aby powiększyć



04 / DOKUMENTACJA POJAZDU

## Dokumentacja pojazdu



Dowód  
rejestracyjny

Tak

Książka serwisowa

Tak

Podnośnik i  
narzędzia

Tak

Trójkąt  
ostrzegawczy

Tak

Gaśnica

Tak

Zestaw naprawczy

Tak

Instrukcja obsługi

Tak

Tablice  
rejestracyjne

Tak

Kluczyki

Tak

Klimatyzacja  
sprawna

Tak

Klucz do kół

Nie

Nawigacja (karta)  
sprawna

Tak

VIN zgodny z  
dokumentami

Tak

Dokumentacja zweryfikowana — 12 z 13 pozycji pozytywnych



05 / OPONY I POMIAR LAKIERU

## Opony i pomiar lakieru



## Opony

Stan opon na dzień oględzin

### PRZEDNIE LEWE

MARKA MODEL  
Firesto Multi  
ne seson

ROZMIAR DOT  
215/55 —  
R17

**2.3**  
**mm**  
BIEŻNIK

### PRZEDNIE PRAWY

MARKA MODEL  
Firesto Multi  
ne seson

ROZMIAR DOT  
215/55 1024  
R17

**1.9**  
**mm**  
BIEŻNIK

### TYLNE LEWE

MARKA MODEL  
Firesto Multi  
ne seson

ROZMIAR DOT  
215/55 —  
R17

**5.3**  
**mm**  
BIEŻNIK

### TYLNE PRAWY

MARKA MODEL  
Firesto Multi  
ne seson

ROZMIAR DOT  
215/55 1024  
R17

**3.4**  
**mm**  
BIEŻNIK

Dobry  $\geq 4,0$  mm · Do wymiany 1,6–4,0 mm · Wymienić!  $< 1,6$  mm

## Pomiar grubości lakieru

Wartości w  $\mu\text{m}$  (mikrometrach)



- Pokrywa r. 0-150  $\mu\text{m}$
- Rłotnik nr. 0-150  $\mu\text{m}$
- Rłotnik nr. 0-150  $\mu\text{m}$
- Drzwi prz. 0-150  $\mu\text{m}$
- Drzwi prz. 0-150  $\mu\text{m}$
- Drzwi tyln. 0-150  $\mu\text{m}$
- Drzwi tyln. 0-150  $\mu\text{m}$
- Rłotnik tył. 0-150  $\mu\text{m}$
- Rłotnik tył. 0-150  $\mu\text{m}$
- Pokrywa t. 0-150  $\mu\text{m}$
- Dach 0-150  $\mu\text{m}$
- Słupek prz. 200  $\mu\text{m}$
- Słupek prz. 200  $\mu\text{m}$
- Słupek tył. 0-150  $\mu\text{m}$
- Słupek tył. 0-150  $\mu\text{m}$
- Prón I 0-150  $\mu\text{m}$
- Prón P 0-150  $\mu\text{m}$
- Zderzal Brak danych
- Zderzal Brak danych

- $\leq 150$   $\mu\text{m}$  — Fabryczny
- 151–300  $\mu\text{m}$  — Lakierowany
- $> 300$   $\mu\text{m}$  — Naprawiany / Szpachlowany

## KOMENTARZ RZECZOZNAWCY

Pojazd wyposażony jest w ogumienie Firestone Multiseason 215/55 R17. Stwierdzono znaczne zużycie opon osi przedniej: 2,3 mm po stronie lewej oraz 1,9 mm po stronie prawej. Opona tylna prawa posiada bieżnik 3,4 mm, natomiast tylna lewa 5,3 mm. Stan ogumienia wymaga uwzględnienia przy ocenie wartości pojazdu, w szczególności z uwagi na konieczność wymiany opon osi przedniej. Pomiar grubości powłoki lakierniczej w większości elementów mieści się w zakresie do 150  $\mu\text{m}$ . Na słupkach przednich odnotowano wartości około 200  $\mu\text{m}$ ; pomiar ten nie wskazuje na naprawę lakierniczą, lecz wynika z fabrycznego wykończenia słupków w kolorze czarnym.



06 / GALERIA ZDJĘCIOWA

## Galeria zdjęciowa



A Nadwozie

16 zdjęć



Przekątna przednia lewa



Przód pojazdu



Podwozie przednie



Prawa strona przód



Przekątna przednia prawa



Prawa strona tył



Przekątna tylna prawa



Tył pojazdu



Podwozie tylne



Otwarty bagażnik



Koło zapasowe



Przekątna tylna lewa



Lewa strona tył



Lewa strona przód



Otwarte lewe drzwi



Lewe drzwi boczne



## B Wnętrze

9 zdjęć



Licznik przebiegu

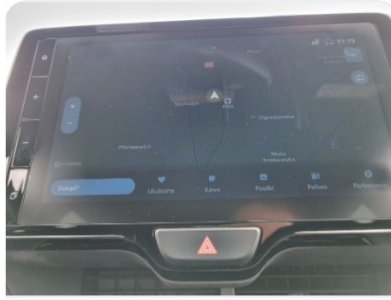

Nawigacja



Multimedia / kamera



Kierownica



Wyświetlacz serwisowy



Deska rozdzielcza (tył)



Centralny kokpit



Tunel centralny



Tylny nawiew centralny



## C Silnik

2 zdjęć



Otwarta maska silnika



Tabliczka znamionowa



Dowód rejestracyjny +  
kluczyki



Dowód osobisty (tył)

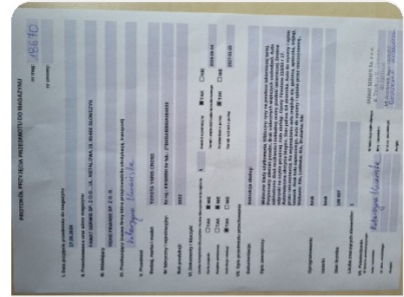

Inne dokumenty



Numer VIN



Instrukcja obsługi



Książka serwisowa



Zarejestrowano 23 uszkodzeń: #1 Zarysowanie (Drzwi przednie lewe)

#2 Wgniecenie (Błotnik tylny lewy)

#3 Zarysowanie (Inne)

#4 Zarysowanie (Zderzak tylny)

#5 Zarysowanie (Inne)

#6 Zarysowanie (Błotnik tylny prawy)

#7 Zarysowanie (Drzwi tylne prawe)

#8 Zarysowanie (Drzwi przednie prawe)

#9 Zarysowanie (Lusterko prawe)

#10 Zarysowanie (Błotnik przedni prawy)

#11 Zarysowanie (Inne)

#12 Zarysowanie (Maska / Pokrywa silnika)

#13 Uszkodzenie mechaniczne (Zderzak przedni)

#14 Zarysowanie (Błotnik przedni lewy)

#15 Odprysk (Lusterko lewe)

#16 Odprysk (Szyba przednia)

#17 Zarysowanie (Drzwi tylne lewe)

#18 Zarysowanie (Felga tylna lewa)

#19 Zarysowanie (Felga przednia lewa)

#20 Zarysowanie (Felga przednia prawa)

#21 Pęknięcie (Reflektor przedni prawy)

#22 Zarysowanie (Próg lewy)

#23 Wgniecenie (Próg lewy)

Brak zdjęć w tej kategorii

Łącznie 33 zdjęć

Dokumentacja fotograficzna pojazdu

Film z silnikiem

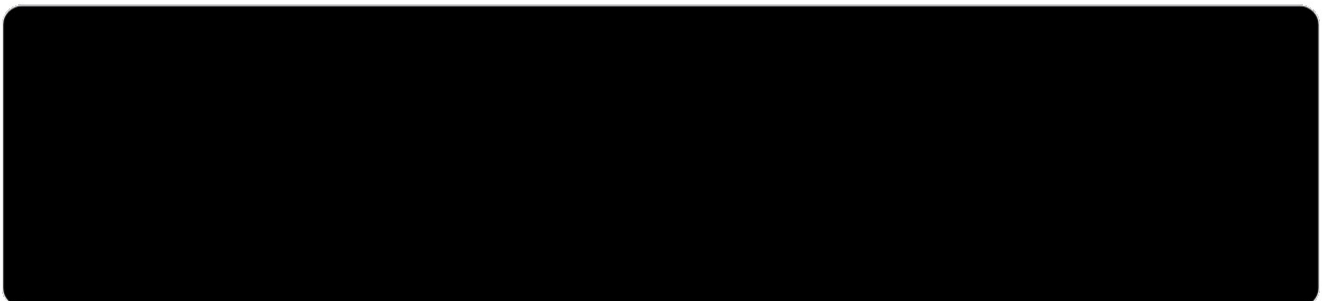



## Mapa uszkodzeń



### Mapa uszkodzeń

Lokalizacja udokumentowanych uszkodzeń

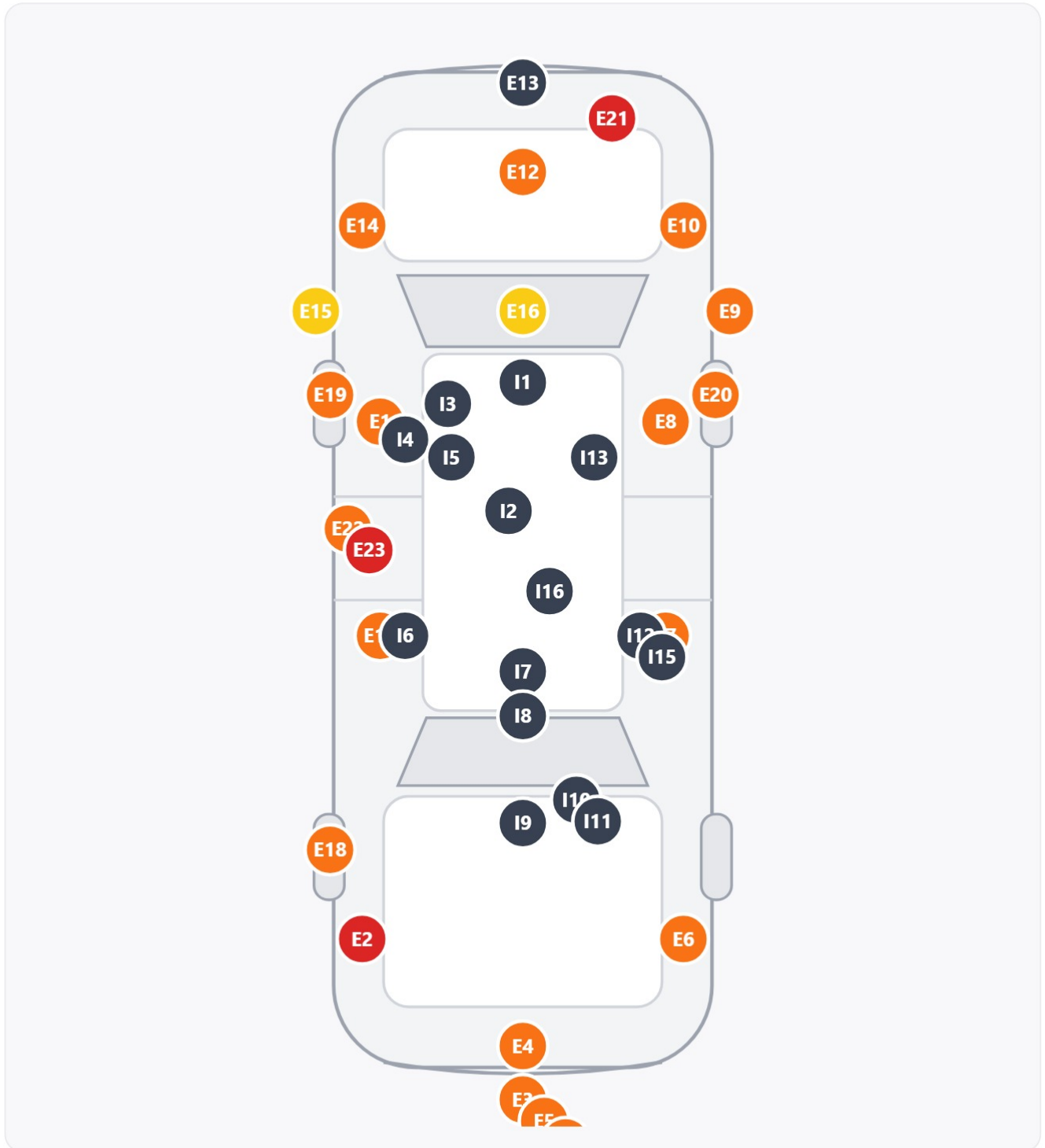

- Rysa / Wytarcie
- Odprysk
- Wgniecenie / Pęknięcie
- Inne / Wnętrze

**E1** Zarysowanie — Drzwi przednie lewe

**E2** Wgniecenie — Błotnik tylny lewy

**E3** Zarysowanie — Inne

**E4** Zarysowanie — Zderzak tylny

**E5** Zarysowanie — Inne

**E6** Zarysowanie — Błotnik tylny prawy

**E7** Zarysowanie — Drzwi tylne prawe

**E8** Zarysowanie — Drzwi przednie prawe

**E9** Zarysowanie — Lusterko prawe

**E10** Zarysowanie — Błotnik przedni prawy

**E11** Zarysowanie — Inne

**E12** Zarysowanie — Maski / Pokrywa silnika

**E13** Uszkodzenie mechaniczne — Zderzak przedni

**E14** Zarysowanie — Błotnik przedni lewy

**E15** Odprysk — Lusterko lewe

**E16** Odprysk — Szyba przednia

**E17** Zarysowanie — Drzwi tylne lewe

**E18** Zarysowanie — Felga tylna lewa

**E19** Zarysowanie — Felga przednia lewa

**E20** Zarysowanie — Felga przednia prawa

**E21** Pęknięcie — Reflektor przedni prawy

**E22** Zarysowanie — Próg lewy

**E23** Wgniecenie — Próg lewy

**I1** Zarysowanie — Deska rozdzielcza

**I2** Zarysowanie — Dźwignia zmiany biegów

**I3** Zarysowanie — Kierownica

**I4** Zabrudzenie — Panel drzwi przednich lewych

**I5** Zabrudzenie — Fotel kierowcy

**I6** Zabrudzenie — Panel drzwi tylnych lewych

**I7** Zabrudzenie — Kanapa tylna

**I8** Zabrudzenie — Wykładzina podłogowa

**I9** Zabrudzenie — Bagażnik — wykładzina

**I10** Zarysowanie — Bagażnik — ścianki

**I11** Zarysowanie — Bagażnik — ścianki

**I12** Zabrudzenie — Panel drzwi tylnych prawych

**I13** Zabrudzenie — Fotel pasażera

**I14** Uszkodzenie

**I15** Uszkodzenie — Panel drzwi tylnych prawych

**I16** Zabrudzenie — Podsufitka



07 / USZKODZENIA ZEWNĘTRZNE

**Uszkodzenia zewnętrzne**



1

**Zarysowanie** · Drzwi przednie lewe 5x5

Zarysowanie ,wgniecenia.

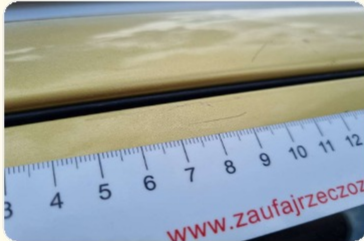
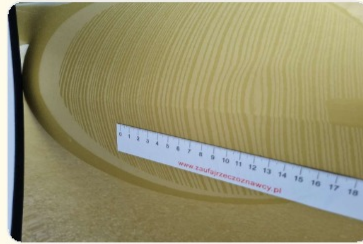

2

**Wgniecenie** · Błotnik tylny lewy 3x2

Wgniecenia.

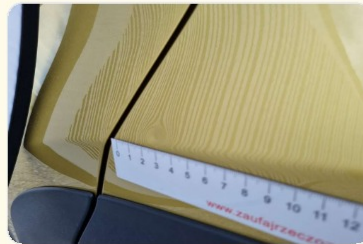

3

**Zarysowanie** · Inne 3x4

Zarysowania słupka dachowego.

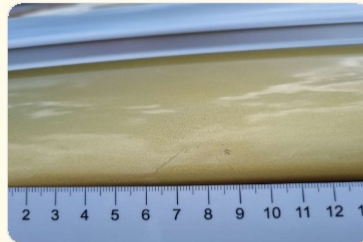

4

**Zarysowanie** · Zderzak tylny 5x5

Zarysowania, odpryski.

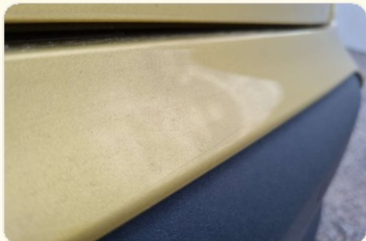

5

**Zarysowanie** · Inne 1x4

Zarysowanie relingi prawego.



6

**Zarysowanie** · Błotnik tylny prawy 3x4

Zarysowania

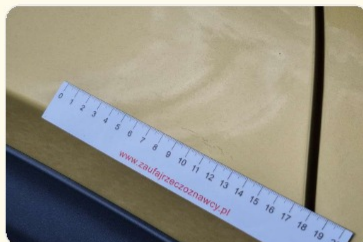

7

**Zarysowanie** · Drzwi tylne prawe 2x2

Zarysowania

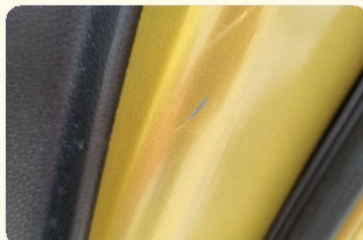

8

**Zarysowanie** · Drzwi przednie prawe 6x5

Zarysowania ubytki lakieru.



9

**Zarysowanie** · Lusterko prawe 3x3

Zarysowania



10

**Zarysowanie** · Błotnik przedni prawy 3x2

Zarysowania.



11

**Zarysowanie** · Inne 5x4

Słupek prawy zarysowania.



12

**Zarysowanie** · Maska / Pokrywa silnika 5x5

Liczne zarysowania.

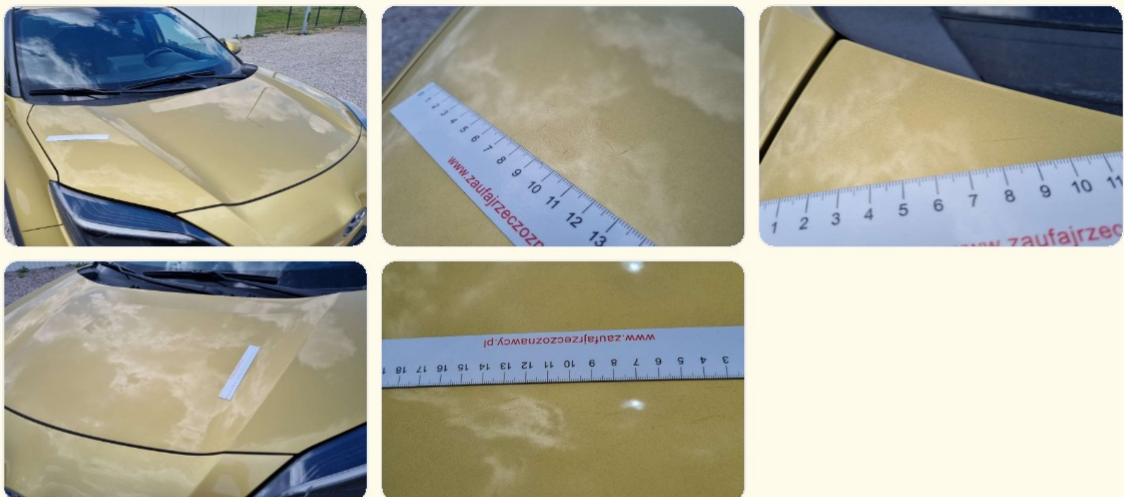

13

**Uszkodzenie mechaniczne** · Zderzak przedni 10x8zarysowania,uszkodzenia mechaniczne.

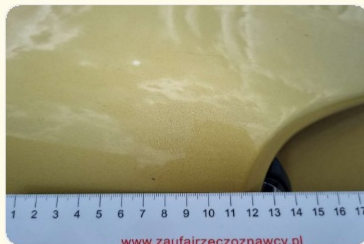

14

**Zarysowanie** · Błotnik przedni lewy 2x2

Zarysowania



15

**Odprysk** · Lusterko lewe 1x1

Odpryski,ślady po naprawie.



16

**Odprysk** · Szyba przednia 1x1

Odpryski na szybie.



17

**Zarysowanie** · Drzwi tylne lewe 5x4

Zarysowania pod klamkami.

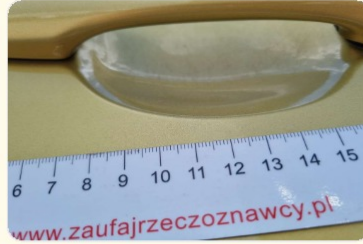

18

**Zarysowanie** · Felga tylna lewa 10x2

Zarysowania rantu.



19

**Zarysowanie** · Felga przednia lewa

Zarysowania tarczy koła.



20

**Zarysowanie** · Felga przednia prawa 10x2

Zarysowany rant felgi



21

**Pęknięcie** · Reflektor przedni prawy

Uszkodzenie mechaniczne lampy w dolnej krawędzi



22

**Zarysowanie** · Próg lewy 10x3

Zarysowanie, głęboki ubytek lakieru.



23

**Wgniecenie** · Próg lewy 3x3

Zarysowania, wgniecenia.

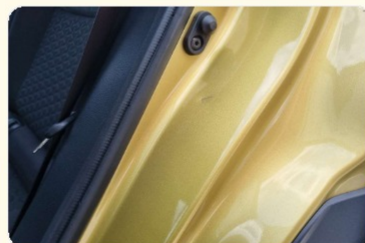

08 / USZKODZENIA WNĘTRZA

**Uszkodzenia wnętrza**



1

**Zarysowanie** · Deska rozdzielcza 4x3

Zarysowania dekoru na panelu A/C

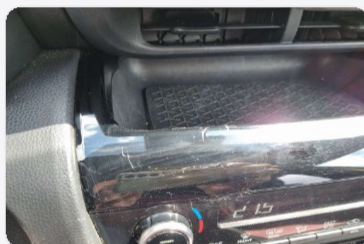

2

**Zarysowanie** · Dźwignia zmiany biegów

Zarysowania dekoru, uszkodzenia dźwigni zmiany biegu. Poszycia.



3

**Zarysowanie** · Kierownica

Liczne rysy na kole kierowniczym



4

**Zabrudzenie** · Panel drzwi przednich lewych 10x10

Silne zabrudzenia, odbarwienia



5

**Zabrudzenie** · Fotel kierowcy 29x39

Zabrudzenia



6

**Zabrudzenie** · Panel drzwi tylnych lewych

Silne zabrudzenia



7

**Zabrudzenie** · Kanapa tylna

Zabrudzenia materiału.

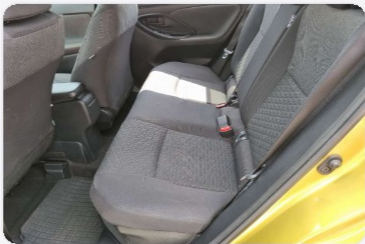

8

**Zabrudzenie** · Wykładzina podłogowa 20x20

Silne zabrudzenia

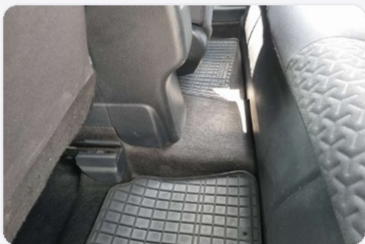

9

**Zabrudzenie** · Bagażnik — wykładzina 10x20

Zabrudzenia, ubytki materiału



10

**Zarysowanie** · Bagażnik — ścianki 3x15

Zarysowania, głębokie

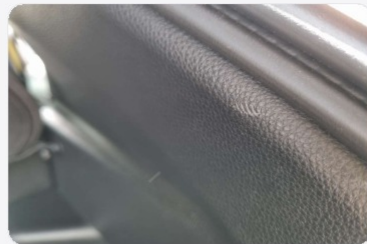

11

**Zarysowanie** · Bagażnik — ścianki 20x10

Zarysowania

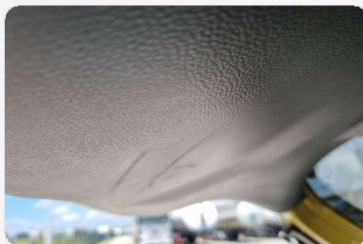

12

**Zabrudzenie** · Panel drzwi tylnych prawych 10x10

Zabrudzenia wytarcie materiału

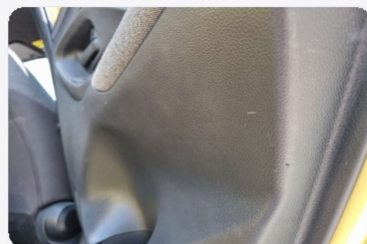
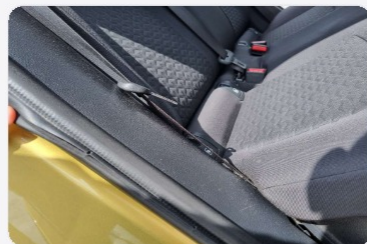

13

**Zabrudzenie** · Fotel pasażera 20x30

Silne zabrudzenia.



14

10x8

Wytarta struktura materiału



15

Panel drzwi tylnych prawych



16

Zabrudzenie · Podsufitka 5x5

Zabrudzenia, naklejka pozostałości kleju.



### KOMENTARZ RZECZOZNAWCY

*Komentarz rzeczoznawcy – uszkodzenia W toku oględzin pojazdu ujawniono ponadnormatywny zakres uszkodzeń eksploatacyjnych. Stwierdzono liczne zarysowania elementów nadwozia, miejscowe wgniecenia, uszkodzenie zderzaka przedniego, pęknięcie reflektora przedniego prawego, odprysk szyby przedniej, zarysowania felg oraz uszkodzenia progu lewego. Zakres uszkodzeń przekracza typowe ślady użytkowania dla pojazdu w tym wieku i przy tym przebiegu. Uszkodzenia wymagają uwzględnienia przy ocenie wartości pojazdu oraz przy przygotowaniu pojazdu do sprzedaży.*



09 / STAN MECHANICZNY

Stan mechaniczny



| ELEMENT                   | STAN           |
|---------------------------|----------------|
| Stan silnika              | <b>Dobry</b>   |
| Poziom oleju              | <b>OK</b>      |
| Poziom płynu chłodniczego | <b>OK</b>      |
| Hałasy silnika            | <b>Brak</b>    |
| Dymienie silnika          | <b>Brak</b>    |
| Skrzynia biegów           | <b>Sprawny</b> |
| Sprzęgło                  | <b>Nd</b>      |
| Wał napędowy              | <b>Sprawny</b> |
| Zawieszenie przednie      | <b>Sprawny</b> |
| Zawieszenie tylne         | <b>Sprawny</b> |
| Amortyzatory              | <b>Sprawny</b> |
| Hamulce przednie          | <b>Sprawny</b> |
| Hamulce tylne             | <b>Sprawny</b> |
| Hamulec ręczny            | <b>Sprawny</b> |
| Luz kierownicy            | <b>Brak</b>    |
| Wspomaganie kierownicy    | <b>Sprawny</b> |
| Układ wydechowy           | <b>Sprawny</b> |
| Klimatyzacja              | <b>Sprawny</b> |
| Ogrzewanie                | <b>Sprawny</b> |
| Instalacja elektryczna    | <b>Sprawny</b> |
| Akumulator                | <b>Dobry</b>   |
| Oświetlenie               | <b>Sprawny</b> |
| Wycieraczki               | <b>Sprawny</b> |

### KOMENTARZ RZECZOZNAWCY

W toku oględzin nie stwierdzono widocznych wycieków eksploatacyjnych z silnika, układu napędowego ani dostępnych elementów podwozia. Silnik oraz układ hybrydowy pracują prawidłowo, bez nadmiernej głośności i bez niepokojących odgłosów mechanicznych możliwych do stwierdzenia podczas oględzin. Skrzynia biegów CVT pracuje prawidłowo. Wykonano jazdę próbną. Podczas jazdy nie stwierdzono nieprawidłowości w pracy układu napędowego, kierowniczego ani hamulcowego. Pojazd prowadzi się prawidłowo. Z uwagi na wysoki przebieg oraz znaczne zużycie ogumienia wskazana jest bieżąca kontrola eksploatacyjna układu jezdnego, hamulcowego i stanu opon.

### UWAGI INSPEKTORA

Grubsza warstwa lakieru 200 na słupkach lewy prawy przód wynika z zastosowania folii PPF.

### PODPISY

Inspektor: Sebastian Marszał

Klient: parking@famat.pl



### Dodatkowe dokumenty



Raport Historia Pojazdu (CEPIK)