



PARTNER
CRLS

EKSPERTYZA POJAZDU

STRONA TYTUŁOWA

WERSJA 2.07E

DANE ZLECENIODAWCY

Firma VEHIS FINANSE SP. Z O.O.
AL. MURCKOWSKA 14C
40-265 KATOWICE

DANE WYKONAWCY

Firma PARTNER CRLS SP. Z O.O.
Rzeczoznawca MATEUSZ KELER
Nr zlecenia VHS00705/25
Data zlecenia 8 październik 2025

IDENTYFIKACJA SKRÓCONA POJAZDU

Marka MERCEDES-BENZ
Model AMG G KLASA 6.3
Numer rejestracyjny WU4509R
Rok produkcji 2020
Numer VIN W1N4632761X351932

LISTA DOKUMENTÓW POJAZDU I AKCESORIÓW

Do oględzin pojazdu przedstawiono:

Dowód rejestracyjny	SKAN	Tablice rejestracyjne	NIE
Klucz główny	TAK	Apteczka	NIE
Klucz zapasowy	NIE	Gaśnica	NIE
Instrukcja obsługi	NIE	Trójkąt ostrzegawczy	NIE
Książka serwisowa	NIE		

OPIS OGÓLNY POJAZDU* - UWAGA

* Opis ogólny sporządzono w oparciu o cechy widoczne. Partner CRLS nie bierze odpowiedzialności za wady ukryte, nie dające się ustalić bez badania specjalistycznego.

ELEMENTY SKŁADOWE EKSPERTYZY

Poniższe elementy stanowią integralną część Ekspertyzy

Ekspertyza - Raport z programu Eurotax	TAK	Ekspertyza - Stan techniczny	TAK
Ekspertyza - Lakier/Ogumienie	TAK	Ekspertyza - Dokumentacja zdjęciowa	TAK



PARTNER
CRLS

EKSPERTYZA POJAZDU

RAPORT EUROTAX

Nr zlecenia

VHS00705/25

Nr rejestracyjny

WU4509R

Raport wykonano w systemie Eurotax firmy Autovista. Raport Eurotax stanowi integralną część niniejszej Ekspertyzy i nie może być prezentowany samodzielnie.



OCENA STANU POJAZDU

DANE ZLECENIA

Numer wyceny	19528
Numer sprawy	VHS00705/25
Zleceniodawca	
Data i miejsce oględzin	
Data wyceny	21.10.2025
Wycena na dzień	20.10.2025
Numer licencji / użytkownik	38107 / Partner CRLS

DANE POJAZDU

Numer rejestracyjny / numer VIN	WU4509R / W1N4632761X351932
Data pierwszej rejestracji / wiek w miesiącach	25.06.2020 / 64
Rok produkcji	2020
Przebieg rzeczywisty (km) / sposób ustalenia	96 228 / Odczytany
Data następnego badania technicznego	01.01.0001
Lakier	----

Marka	MERCEDES-BENZ
Model	G Klasa [463] 18-23
Typ	AMG G 63
Rodzaj nadwozia / liczba drzwi / liczba miejsc	Kombi / 5 / 5
Pojemność silnika (ccm)	3982
Moc kW / KM	430 / 585
Paliwo / katalizator	Benzyna / Katalizator (3drozny)
Układ / liczba cylindrów	V / 8
Skrzynia / liczba biegów	A / 9

WYPOSAŻENIE STANDARDOWE POJAZDU

- ABS
- Airbag 6 sztuk (czołowe poduszki kierowcy i pasażera, poduszki boczne, poduszki kurtynowe)
- Aktywny asystent hamowania
- ASR
- Asystent znaków drogowych
- Czujnik deszczu
- Dywaniki gumowe dla przestrzeni bagażowej
- ESP - układ stabilizacji toru jazdy
- Fotele przednie i tylne z funkcją ogrzewania
- Fotele przednie z funkcją pamięci
- Gniazdo 12V
- Hak holowniczy, wzmocniony nisko zaczepiony
- Kamera parkowania - tył
- Kierownica wielofunkcyjna AMG Performance
- Kolumna kierownicy regulowana elektrycznie
- Lampy LED High Performance
- Lampy tylne wykonane w technologii LED
- Adaptacyjne światła hamowania (migające)
- Airbag kolan kierowcy
- Alarm z zabezp. przed odholowaniem pojazdu i zabezpieczeniem wnętrza
- Asystent świateł drogowych
- Attention Assist - asystent wspomagania koncentracji
- Dywaniki AMG
- El. podnoszenie szyb, przód i tył
- Felgi aluminiowe 20 AMG, 10-ramienne, z ogumieniem
- Fotele przednie regulowane elektrycznie
- Gaśnica
- Górna część deski rozdzielczej w skórze ekologicznej ARTICO
- Hamulec postojowy, elektryczny (komfortowy)
- Keyless-go - system otwierania i uruchamiania pojazdu bez użycia kluczyka
- Klimatyzacja komfortowa Thermotronic - 3 strefowa
- Lakier metalik
- Lampy MULTIBEAM LED
- Live Traffic Information

- Lusterka boczne regulowane elektrycznie i ogrzewane
- Moduł komunikacyjny LTE dla Mercedes connect me
- Osłona przestrzeni bagażowej
- Pasek ochronny zewnętrzny z listwą wykończeniową w czarnym kolorze
- Przygotowanie do montażu bagażnika dachowego
- Roleta przestrzeni bagażowej
- Stopnie boczne
- System nawigacji satelitarnej COMAND ONLINE
- Tapicerka skórzana Designo Nappa
- Tempomat
- Tylna kanapa z otworem do przewożenia dłuższych przedmiotów
- Tylny podłokietnik
- Wycieraczka szyby tylnej
- Zamek centralny z pilotem
- Zawieszenie z adaptacyjną regulacją tłumienia
- Lusterko wsteczne przyciemniające się automatycznie
- Ogrzewanie tylnej szyby
- Parktronic - system ułatwiający parkowanie tyłem
- Pokrywa koła zapasowego ze stali nierdzewnej
- Radio cyfrowe DAB, DMB, DAB+
- Siatka zabezpieczająca bagaż
- System kontroli ciśnienia w ogumieniu
- System PRE-SAFE
- Telefon alarmowy Mercedes-Benz
- Touchpad
- Tylne oparcie składane, dzielone
- Uchwyty ISOFIX do instalacji fotelika dziecięcego, tył
- Wykończenie wnętrza designo - lakier fortepianowy czarny
- Zawieszenie AGILITY CONTROL z selektywnym systemem amortyzacji
- Zbiornik paliwa o zwiększonej pojemności



EKSPERTYZA POJAZDU

POMIAR GRUBOŚCI LAKIERU I OGUMIENIA

LAKIER



rysunek pojazdu poglądowy

Wykonano pomiar ręczny grubości powłoki lakierowej [μm]

NUMER I NAZWA ELEMENTU	PRZEDZIAŁ GRUBOŚCI POWŁOKI
1. POKRYWA PRZEDNIA	do 150
2. BŁOTNIK PRZEDNI LEWY	do 150
3. SŁUPEK PRZEDNI LEWY	-----
4. DRZWI PRZEDNIE LEWE	do 150
5. DACH	-----
6. SŁUPEK ŚRODKOWY LEWY	do 150
7. PRÓG LEWY	-----
8. DRZWI TYLNE LEWE	do 150
9. BŁOTNIK TYLNY LEWY	do 150
10. POKRYWA TYLNA	do 150
11. BŁOTNIK TYLNY PRAWY	do 150
12. DRZWI TYLNE PRAWY	do 150
13. SŁUPEK ŚRODKOWY PRAWY	do 150
14. PRÓG PRAWY	-----
15. DRZWI PRZEDNIE PRAWY	do 150
16. SŁUPEK PRZEDNI PRAWY	-----
17. BŁOTNIK PRZEDNI PRAWY	do 150

OGUMIENIE

Wykonano pomiar ręczny grubości bieżnika [mm]

PRODUCENT	TYP	ROZMIAR	BIEŻNIK
VREDSTEIN	GIUGIARO	PP 295/30ZR24	5,0
VREDSTEIN	GIUGIARO	PL 295/30ZR24	5,0
VREDSTEIN	GIUGIARO	TP 355/25ZR24	5,0
VREDSTEIN	GIUGIARO	TL 355/25ZR24	5,0
KOŁO DOJAZDOWE		KOŁO	
0		ZAPASOWE 0	0,0



EKSPERTYZA POJAZDU

OPIS STANU TECHNICZNEGO

NADWOZIE

NAZWA ELEMENTU	RODZAJ USZKODZENIA
BŁOTNIK PRZEDNI LEWY	ZARYSOWANIE
ZDERZAK PRZEDNI	NIEPRAWIDŁOWY MONTAŻ
DRZWI PRZEDNIE PRAWY	ZARYSOWANIE
BŁOTNIK TYLNY PRAWY	ZARYSOWANIE
ZDERZAK TYLNY	ZARYSOWANIE
----	----
----	----
----	----
----	----
----	----
----	----
----	----
----	----
----	----
----	----
----	----
----	----
----	----
----	----
----	----
----	----
----	----
----	----
----	----
----	----

WNĘTRZE

NAZWA ELEMENTU	RODZAJ USZKODZENIA
----	----
----	----
----	----
----	----
----	----
----	----
----	----
----	----
----	----
----	----
----	----
----	----
----	----
----	----
----	----
----	----
----	----
----	----
----	----
----	----
----	----
----	----
----	----

UWAGI DODATKOWE

Uwagi do opisu nadwozia i wnętrza

- Osłona koła zapasowego - zarysowanie, opona PL - rozdarcie, Opona PP - ubytek materiału, Felga PP - ubytek materiału, Opona TP - ubytek materiału, Felga TP - ubytek materiału, osłona prowadnicy fotela PP - pęknięte tworzywo



EKSPERTYZA POJAZDU

INFORMACJE DODATKOWE

INFORMACJE DODATKOWE

ZGODNOŚĆ FORMALNA POJAZDU:

POCHODZENIE POJAZDU	NIEZNANE
BADANIE NUMERU VIN	NIE BADANO
BADANIE PRAWDZIWOŚCI DANYCH POJAZDU	PRZYJĘTO WG OKAZANYCH DOKUMENTÓW/ŹRÓDEŁ.
STAN DROGOMIERZA	ZWERYFIKOWANO STAN DROGOMIERZA Z ZAPISAMI ELEKTRON.

ZABEZPIECZENIE PRZECIWKRADZIEŻOWE:

IMMOBILISER	STWIERDZONO - BRAK MOŻLIWOŚCI OCENY DZIAŁANIA
INNE	NIE STWIERDZONO

JAZDA PRÓBNA

URUCHOMIENIE POJAZDU	PODJĘTO PRÓBĘ - URUCHOMIONO
PRÓBA RUCHOWA	PODJĘTO PRÓBĘ - BRAK UWAG - JAZDA TESTOWA (PARKING)

KOMENTARZ

- Brak stałego numeru VIN w widocznym miejscu. Pojazd wymaga diagnostyki komputerowej z uwagi na pojawiające się błędy.

KLAUZULE

Opisany w Ekspertyzie stan pojazdu jest wiążący na dzień oględzin.

Rzecznik dokonał odczytu numerów identyfikacyjnych pojazdu oraz wskazań stanu drogomierza bez badania ich poprawności oraz autentyczności.

Ekspertyzę sporządzono w oparciu o dostarczoną dokumentację, badanie organoleptyczne pojazdu w warunkach jego udostępnienia oraz przy wykorzystaniu systemów eksperckich.

Rzecznik nie przeprowadził badań diagnostycznych. Nie ma też wpływu na matematyczne algorytmy, a także bazę wyposażenia standardowego, stosowane w systemach eksperckich.

Rzecznik nie bierze na siebie odpowiedzialności za wady ukryte (prawne i fizyczne) oraz ewentualne skutki wynikające z dalszego użytkowania pojazdu.

Jeżeli do oględzin przedstawiono oryginał dowodu rejestracyjnego, zdjęcia przedstawiają stan faktyczny na dzień oględzin. W przeciwnym razie zdjęcia przedstawiają skan dowodu rejestracyjnego.

Ekspertyza służy wyłącznie do celu w niej wskazanego i nie może być wykorzystywana do żadnego innego celu.

Ekspertyza nie może być publikowana bez zgody Wykonawcy.



PARTNER
CRLS

EKSPERTYZA POJAZDU

DOKUMENTACJA ZDJĘCIOWA

ZDJĘCIA

Ilość zdjęć (bez zdjęć dowodu rejestracyjnego)	90
Zdjęcia poglądowe	TAK
Zdjęcia uszkodzeń	TAK
Zdjęcia dokumentów pojazdu	NIE
Zdjęcia dowodu rejestracyjnego	TAK

ZDJĘCIA POGLĄDOWE













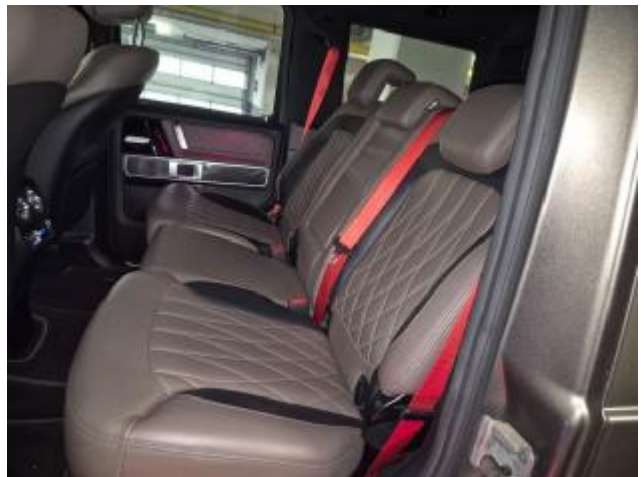

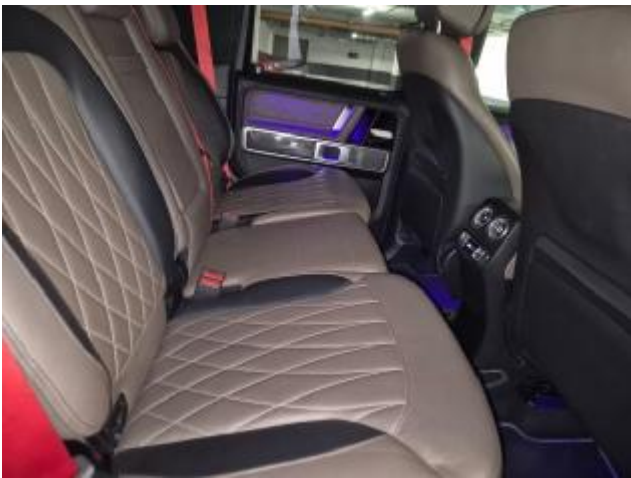
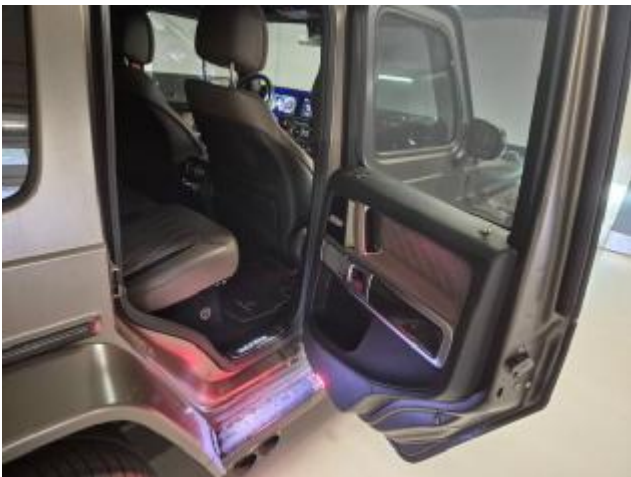





ZDJĘCIA USZKODZEŃ



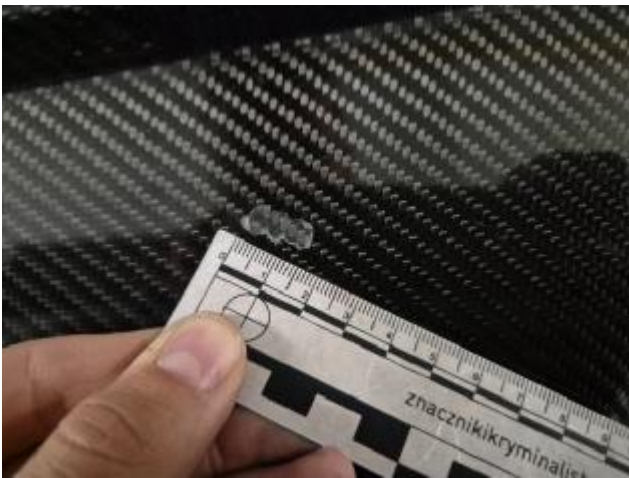









C.1.1. VEHIS FIN 1 SP. Z O.O. O. WARSZAWA
C.1.2. 38366599000039
C.1.3. 01-141 WARSZAWA
WOLSKA 88
C.2.1. VEHIS FIN 1 SP. Z O.O. O. WARSZAWA
C.2.2. 38366599000039
C.2.3. 01-141 WARSZAWA
WOLSKA 88

C

F.1 3200 | F.2 3200 | F.3 6700

G 2540 | O.1 3500 | O.2 750

P.1 3982,00 | P.2 430,00 | P.3 P/---/---

S.1 5 | S.2 --- | L 2

POZWOLENIE CZASOWE
PRZEDŁUŻONO DO:



ADNOTACJE
---HAK---



RZECZPOSPOLITA POLSKA POZWOLENIE CZASOWE

PERMISSE DE CIRCULATION TEMPORAIRE / ПОЗВОЛЕНИЕ / ÖKAVÄN / DECLARATION DE CIRCULATION TEMPORAIRE / PERMISSE DE CIRCULATION TEMPORAIRE / CERTIFICATO DI CIRCOLAZIONE TEMPORANEA / INCARTEA REGISTRARIL TEMPORARĂ / LAJNAPAS-REGISZTRACIÓS LAJNAPAS / DECLARAZIONE TEMPORANEA / CERTIFICAZIONE TEMPORANEA / CERTIFICADO DE MATRICULA TEMPORANEA / OSVEČENIE DOČASNÝH REGISTRAČNÝCH POKRYTÍ / PROVĚZENÍ DOČASNĚ EN ZAČASNO REGISTROKANO VOZILO / VAJAMAVANEN REKISTERÖNTYÖKORJEU / 312/FALLUET REGISTRERINGSPÄSS

PREZYDENT M.ST. WARSZAWY
02-021 WARSZAWA
GRÓJECKA 17A

ORGAN WYDAJĄCY

CEL WYDANIA POZWOLENIA
CZASOWEGO Art. 74 ust. 2 pkt 1

A | WU 4509R

MERCEDES BENZ

0.2 463A

C78FT1 CZ. 1050A

D | 0.3 AMG G 63

RODZAJ POJAZDU / PRZEZNACZENIE
SAMOCHÓD OSOBOWY

DOPUSZCZALNA
ŁADOWNOŚĆ --- NAWIEKSIY DOP.
NACISK OSI 13,62

E | V/1N4632761 351932

B 2020-05-26 | I 2023 -16 | H 2023-12-15

SERIA PC/AAK 4052781