

Nr zlecenia DEKRA: NBL(W)/WRO/39708/26/05/07
Nr zlecenia/szkody: L/6114/2025
Data zlecenia: 07-05-2026

DEKRA Polska - Centrala
02-673 Warszawa, ul. Konstruktorska 12A

Zleceniodawca:
VELOLEASING SPÓŁKA AKCYJNA
Rondo Ignacego Daszyńskiego 2C
00-843 Warszawa

Rzeczoznawca:
Andrzej Sosnowski
DEKRA Polska - Centrala

UWAGA:

Ze względu na przeznaczenie dokumentu usunięto w nim wszelkie informacje dotyczące wartości pojazdu, cen wyposażenia, korekt, etc.

Dane pojazdu

Grupa obiektów (Eurotax)	samochody terenowe
Kod EC (Eurotax)	154218
Producent	VOLVO
Model	XC60 21-
Typ/wersja	XC60 B4 D Plus Bright aut
Rodzaj nadwozia	KOM
Liczba drzwi/liczba miejsc	5/5
Masa własna [kg]	1914
Dopuszczalna masa całkowita [kg]	2460
Rozstaw osi 1/2	2865
Rodzaj silnika	z zapłonem samoczynnym
Pojemność silnika [ccm]	1969
Moc silnika [KM/kW]	197/145
Skrzynia biegów	automatyczna
Nr rejestracyjny	WY531FF
VIN	YV1UZZK5VDN1039950
Data 1. rejestracji	29-03-2022
Data nast. bad. techn.	29-03-2027
Rok produkcji	2022 (rok produkcji został zweryfikowany z zewnętrzną bazą danych)
Stan licznika [km]	147 521 (odczytany)
Kolor nadwozia/rodzaj powłoki	grafitowy/2-warstwowy metalizowany
Data oględzin	2026-05-20

Ogumienie

Oś	Koło	Producent, typ	Rozmiar	Profil zmierzony
przednia	prawe	CONTINENTAL, Winter Contact TS870 P	235/55 19 105H	6,0 mm
	lewe	CONTINENTAL, Winter Contact TS870 P	235/55 19 105H	6,0 mm
tylna	prawe	CONTINENTAL, Winter Contact TS870 P	235/55 19 105H	7,0 mm
	lewe	CONTINENTAL, Winter Contact TS870 P	235/55 19 105H	7,0 mm

Wyposażenie standardowe wg Eurotax

1. ABS
2. Airbag chroniący kolana kierowcy
3. Airbag, poduszki powietrzne czołowe i boczne dla kierowcy i pasażera, kurtyny powietrzne
4. Alarm Volvo Guard z czujnikiem przechyłu oraz ruchu
5. Android Auto i Apple CarPlay, bezprzewodowe
6. Asystent zjazdu i podjazdu
7. Blokada tylnych drzwi, elektryczna
8. CTC - kontrola trakcji w zakręcie
9. Clean Zone - pakiet czystego wnętrza z systemem wstępnej wentylacji auta w momencie otwarcia pojazdu
10. Czujnik deszczu
11. Czujniki odległości przy parkowaniu - tył
12. Dywaniki tekstylne
13. Dźwignia zmiany biegów Unideco
14. EBA - system wspomagania nagłego hamowania
15. EBL (Emergency Brake Lights) - ostrzeżenie innych użytkowników drogi o nagłym hamowaniu
16. ESC - układ elektronicznej kontroli stabilności i trakcji
17. Elektrycznie sterowana pokrywa bagażnika (otwieranie/zamykanie)
18. Felgi aluminiowe 19, 5 rozwidlonych ramion typu V, Diamond Cut/Black z ogumieniem 235/55
19. Fotel kierowcy regulowany elektrycznie z pamięcią ustawień
20. Fotele przednie Comfort
21. Fotele przednie z elektryczną 4-kierunkową regulacją odcinka lędźwiowego
22. Fotele przednie z regulowanym podparciem ud
23. Funkcja Auto Hold
24. Gniazdo 12V w przestrzeni bagażowej
25. Gniazdo USB (x2)
26. Hamulec postojowy, elektryczny
27. Immobilizer
28. Kanapa tylna składana i dzielona
29. Keyless entry - bezkluczykowe uruchamianie pojazdu oraz otwieranie drzwi bagażnika
30. Kierownica trójramienna, Unideco
31. Kierownica ze sterowaniem audio
32. Klamki drzwi lakierowane w kolorze nadwozia
33. Klamki drzwi podświetlane
34. Klimatyzacja automatyczna, 2-strefowa
35. Komputer pokładowy
40. Lusterka zewnętrzne składane elektrycznie
41. Lusterko wsteczne oraz lusterka boczne przyciemniające się automatycznie
42. Obramowania szyb bocznych metalowe, jasne
43. Oświetlenia wnętrza poziom III
44. Pakiet usług Digital Services
45. Podłokietnik tylny z uchwytem na kubki i schowkiem
46. Przednie pasy bezpieczeństwa z elektrycznymi napinaczami łagodzącymi skutki kolizji
47. RSC - układ stabilizacji przechyłu
48. Reflektory przednie LED
49. Regulacja pasów bezpieczeństwa w pierwszym i drugim rzędzie siedzeń
50. Relingi dachowe - srebrne
51. Road Sign Information - układ informowania o znakach drogowych
52. Roleta bagażnika
53. SIPS - ochrona w przypadku zderzenia bocznego
54. Siatka przedziału bagażowego, miękka
55. Stylizacja nadwozia Inscription
56. System Infotainment z nawigacją i połączeniem internetowym oraz Bluetooth
57. System audio High Performance Sound
58. System mocowania fotelika dziecięcego ISOFIX na tylnej kanapie
59. System monitorowania ciśnienia w oponach (TPMS)
60. System unikania lub łagodzenia skutków zderzeń na skrzyżowaniach
61. System unikania lub łagodzenia skutków zderzeń z dużymi zwierzętami
62. System unikania lub łagodzenia skutków zderzeń z pieszymi i rowerzystami
63. Tapicerka skórzana (Charcoal)
64. Tempomat
65. Tuner radia cyfrowego DAB
66. Układ wspomagania hamowania City Safety
67. Usługa Volvo On Call
68. WHIPS - ochrona przed urazami kręgosłupa
69. Wykończenie wnętrza aluminium Metal Mesh
70. Wyłącznik poduszki powietrznej pasażera
71. Wyświetlacz centralny wielofunkcyjny, 9 cali
72. Wyświetlacz cyfrowy zegarów kierowcy, 12,3-cala
73. Zagłówki tylne składane elektrycznie
74. Zamek centralny zdalnie sterowany

- | | |
|--|---------------------------------------|
| 36. Lakier uni | 75. Zawieszenie Dynamic |
| 37. Lane Keeping Aid (LKA) - układ utrzymania pasa ruchu | 76. Zestaw do naprawy przebitej opony |
| 38. Listwy boczne, chromowane | 77. Ładowarka indukcyjna do smartfona |
| 39. Lusterka boczne regulowane elektryczne i ogrzewane | |

Wyposażenie dealerskie

- | | |
|--|---|
| 1. Czujniki odległości przy parkowaniu - przód | - |
| 2. Fotel pasażera regulowany elektrycznie | - |
| 3. Kamera wspomagająca parkowanie tyłem | - |
| 4. Lakier metalik | - |
| 5. Pakiet Climate | - |
| Fotele przednie ogrzewane | |
| Fotele w drugim rzędzie ogrzewane | |
| Kierownica podgrzewana | |
| 6. System Audio High Performance Harman/Kardon | - |
| 7. Szyba przednia podgrzewana | - |
| 8. Szyby tylne przyciemniane | - |

Wartość bazowa pojazdu

Wartość bazowa pojazdu wg Eurotax (brutto/zakup)¹

Korekty

Pierwsza rejestracja

Przebieg

Wyposażenie

Ogumienie

Inne

Aktualna sytuacja rynkowa	-
Uszkodzenia, stan	-

Powyższą wartość określono w oparciu o notowania cen samochodów używanych na rynku polskim Eurotax (baza danych nr 05-2026 PL) z uwzględnieniem parametrów technicznych i rynkowych mających wpływ na wartość pojazdu.

Dla pojazdów zarejestrowanych w Polsce powyższa wartość została określona na dzień sporządzenia wyceny.

Jeżeli pojazd nie jest zarejestrowany w kraju - podana wartość jest wartością hipotetyczną przy założeniu uiszczenia wszelkich opłat i podatków należnych przy wprowadzeniu pojazdu na polski obszar celny.

Wydruk podstawowy bez informacji o wartości pojazdu - ze względu na przeznaczenie dokumentu usunięto w nim wszelkie informacje dotyczące wartości pojazdu, cen wyposażenia, korekt, etc.

Data: 22-05-2026

Rzecznawca DEKRA:
Andrzej Sosnowski**Dokument wystawiony elektronicznie ważny bez podpisu.**

Pomiar grubości powłoki lakierowej poj.



Nr punktu kontroli	Kontrolowany element	Zmierzony przedział grubości powłoki lakierowej [µm]
1	Pokrywa przednia	do 250
2	Błotnik przedni lewy	do 250
3	Słupek przedni lewy	do 250
4	Drzwi przednie lewe	do 250
5	Dach	do 250
6	Słupek środkowy lewy	do 150
7	Próg lewy	do 150
8	Drzwi tylne lewe	do 250
9	Ściana boczna lewa	do 250
11	Ściana boczna prawa	do 250
12	Drzwi tylne prawe	do 250
13	Słupek środkowy prawy	do 150
14	Drzwi przednie prawe	do 250
15	Próg prawy	do 150
16	Słupek przedni prawy	do 250
17	Błotnik przedni prawy	do 250

Opis stanu technicznego

NADWOZIE/Elementy karoserii

Stan techniczny nadwozia (szkielet).

Stwierdzono następujące odstępstwa od stanu normatywnego:

- błotnik lewy przód - rysy,

Przeprowadzona naprawa blacharsko-lakiernicza

Nie stwierdzono

NADWOZIE/Osprzęt

Stan techniczny nadwozia (osprzęt).

Stwierdzono następujące odstępstwa od stanu normatywnego:

- przedni zderzak - rysy,
- atrapa - odpryski,
- tylna szyba - ubytki folii,

NADWOZIE/Wnętrze

Stan techniczny nadwozia (wnętrze).

Stwierdzono następujące odstępstwa od stanu normatywnego:

- wnętrze - zabrudzenia,

PODWOZIE/Silnik/układ przeniesienia napędu

Stan techniczny silnika z układem przeniesienia napędu.

Nie wnosi się uwag.

PODWOZIE/Zawieszenie/koła

Stan techniczny podwozia (zawieszenie).

Stwierdzono następujące odstępstwa od stanu normatywnego:

- felgi - rysy,

PODWOZIE/Układ kierowniczy

Stan techniczny układu kierowniczego

Nie wnosi się uwag.

PODWOZIE/Układ hamulcowy

Stan układu hamulcowego.

Nie wnosi się uwag.

PODWOZIE/Układ wydechowy/katalizator

Stan techniczny układu wydechowego.

Nie wnosi się uwag.

Uwagi ogólne - dot. wyceny**Dokumenty pojazdu**

Podczas oględzin przedstawiono dowód rej. poj. oraz wykonano jego fot. cyfrowe, które załączono do ekspertyzy.

Informacja dotycząca pochodzenia pojazdu

Brak wiarygodnych danych.

Dodatkowe uwagi dotyczące sam. osobowego:

Nie dotyczy.

Jazda próbna

Przeprowadzono próbę ruchową pojazdu.

Jazda próbna w pełnym zakresie niemożliwa. Poniżej podano komentarz:
ograniczenia placowe

Badanie poprawności i/lub budowy numerów identyfikacyjnych/seryjnych obiektu:

Nie badano.

Weryfikacja prawdziwości danych obiektu, w tym roku produkcji i innych.

Nie przeprowadzono - przyjęto wg okazanych dokumentów i wskazanych źródeł.

Zabezpieczenia przeciwkradzieżowe

fabryczne

- Nie weryfikowano odczytanego stanu drogomierza z zapisami w urządzeniach elektronicznych pojazdu.
 - Niniejsza ekspertyza służy wyłącznie do oszacowania wartości rynkowej przedmiotu wyceny i nie może być wykorzystywana do żadnego innego celu, niż wymieniony powyżej. Wycena nie może stanowić podstawy do oceny cech i stanu wycenianego obiektu przy jego zakupie.
 - Rzeczoznawca nie bierze na siebie odpowiedzialności za wady ukryte (prawne i fizyczne) oraz ewentualne skutki wynikające z dalszego użytkowania przedmiotu wyceny, a także za skutki wykorzystania samej wyceny.
 - Powyższa wycena nie jest szczegółową ekspertyzą stanu technicznego przedmiotu wyceny i za taką nie może być uznawana, w szczególności nie może być traktowana jako gwarancja sprzedaży przedmiotu wyceny za oszacowaną wartość.
 - Niniejsza wycena nie może być publikowana w całości w jakimkolwiek dokumencie bez zgody wykonawców i bez uzgodnienia z nimi formy i treści takiej publikacji.
 - Wycenę przeprowadzono w oparciu o dostarczoną dokumentację oraz badanie organoleptyczne wycenianego obiektu. Nie prowadzono badań diagnostycznych oraz weryfikacji warsztatowej przedmiotu wyceny.
 - Niniejsza wycena została sporządzona na podstawie oględzin wycenianego przedmiotu w warunkach występujących w miejscu jego udostępnienia.
-

Uwagi do zlecenia - dot. wyceny

Ilość kluczyków/kart do uruchomienia pojazdu przedstawionych Rzeczoznawcy podczas oględzin:
2

Uwagi Rzeczoznawcy - dot. wyceny

Pojazd oklejony folią. Akumulator niesprawny.

Zastrzeżenia ograniczające - dot. wyceny

Nie weryfikowano szczegółowo stanu układu napędowego, zawieszenia, kierowniczego, hamulcowego oraz wydechowego. Ocena została wykonana bez użycia podnośnika i specjalistycznego sprzętu diagnostycznego, nie dokonywano demontażu osłon i innych elementów. Ocena określa ogólny stan pojazdu na dzień oględzin w miejscu jego udostępnienia, nie może być zatem traktowana jako kompleksowa ocena stanu technicznego. Specyfikacja wg. programu operacyjnego w zakresie wyposażenia standardowego i dodatkowego nie gwarantuje zgodności ze stanem faktycznym w zakresie możliwym do ustalenia przez rzeczoznawcę podczas oględzin pojazdu.

Pomiar grubości powłoki lakierowej wykonano w miejscach możliwych do ich wykonania pomiary nie gwarantują oryginalności poszczególnych elementów poddanych ocenie.

- Nie weryfikowano przebiegu pojazdu. Przyjęto na podstawie wskazań drogomierza.
- Niniejsza ekspertyza służy wyłącznie do oszacowania wartości rynkowej przedmiotu wyceny i nie może być wykorzystywana do żadnego innego celu, niż wymieniony powyżej. Wycena nie może stanowić podstawy do oceny cech i stanu wycenianego obiektu przy jego zakupie.
- Rzeczoznawca nie bierze na siebie odpowiedzialności za wady ukryte (prawne i fizyczne) oraz ewentualne skutki wynikające z dalszego użytkowania przedmiotu wyceny, a także za skutki wykorzystania samej wyceny.
- Powyższa wycena nie jest szczegółową ekspertyzą stanu technicznego przedmiotu wyceny i za taką nie może być uznawana.
- Niniejsza wycena nie może być publikowana w całości w jakimkolwiek dokumencie bez zgody wykonawców i bez uzgodnienia z nimi formy i treści takiej publikacji. Zakaz publikacji nie dotyczy posługiwania się wyceną w umowach cywilno-prawnych zawieranych przez zleceniodawcę i dotyczących przedmiotu wyceny.
- Wycenę przeprowadzono w oparciu o dostarczoną dokumentację oraz badanie organoleptyczne wycenianego obiektu. Nie prowadzono badań diagnostycznych oraz weryfikacji warsztatowej przedmiotu wyceny.
- Niniejsza wycena została sporządzona na podstawie oględzin wycenianego przedmiotu w warunkach występujących w miejscu jego udostępnienia.
- Nie badano poprawności i/lub budowy numerów identyfikacyjnych/seryjnych obiektu oraz nie weryfikowano prawdziwości wszystkich danych obiektu.

DOKUMENTACJA FOTOGRAFICZNA



Fot. 1.



Fot. 2.

DOKUMENTACJA FOTOGRAFICZNA



Fot. 3.



Fot. 4.

DOKUMENTACJA FOTOGRAFICZNA



Fot. 5.



Fot. 6.

DOKUMENTACJA FOTOGRAFICZNA



Fot. 7.



Fot. 8.

DOKUMENTACJA FOTOGRAFICZNA



Fot. 9.



Fot. 10.

DOKUMENTACJA FOTOGRAFICZNA

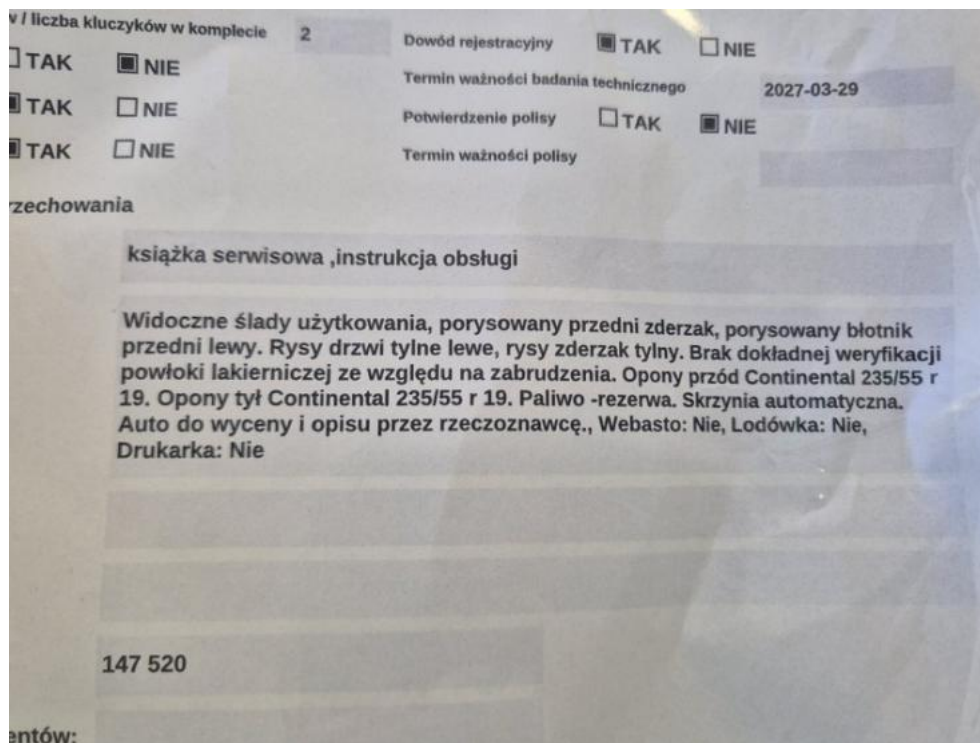

Fot. 11.



Fot. 12.

DOKUMENTACJA FOTOGRAFICZNA



Fot. 13.



Fot. 14.

DOKUMENTACJA FOTOGRAFICZNA

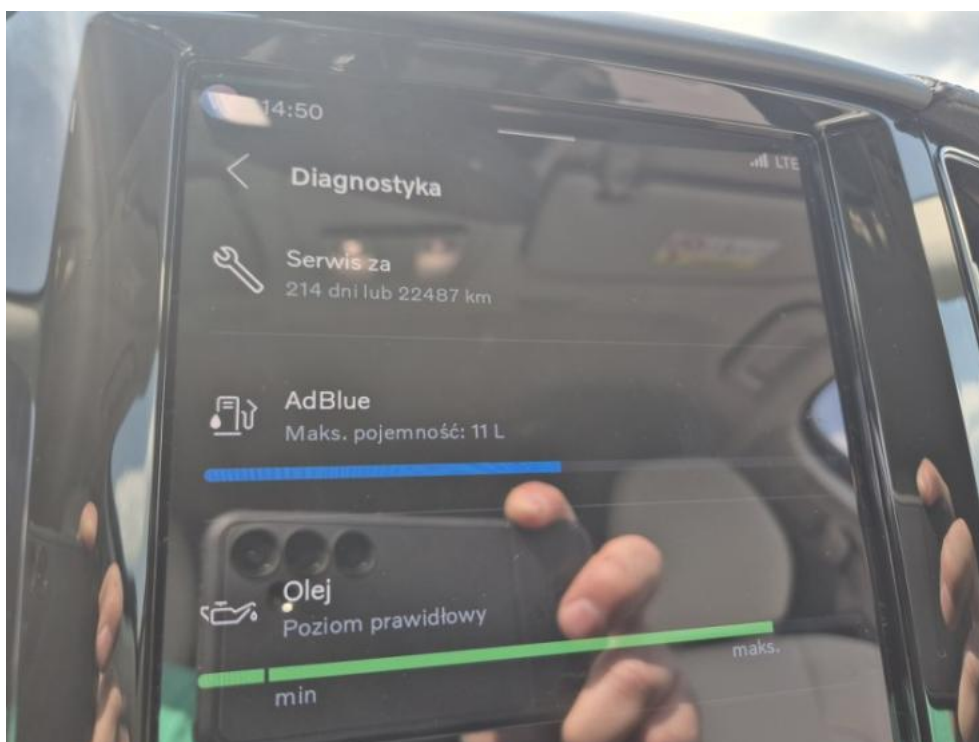

Fot. 15.



Fot. 16.

DOKUMENTACJA FOTOGRAFICZNA



Fot. 17.



Fot. 18.

DOKUMENTACJA FOTOGRAFICZNA



Fot. 19.



Fot. 20.

DOKUMENTACJA FOTOGRAFICZNA



Fot. 21.



Fot. 22.

DOKUMENTACJA FOTOGRAFICZNA



Fot. 23.



Fot. 24.

DOKUMENTACJA FOTOGRAFICZNA

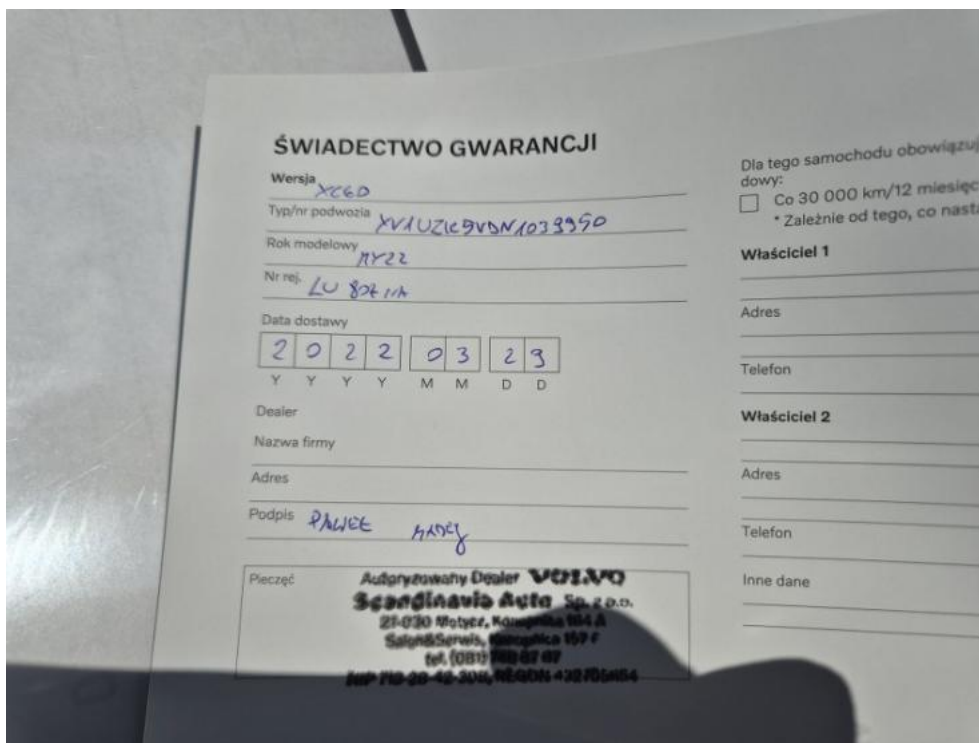

Fot. 25.

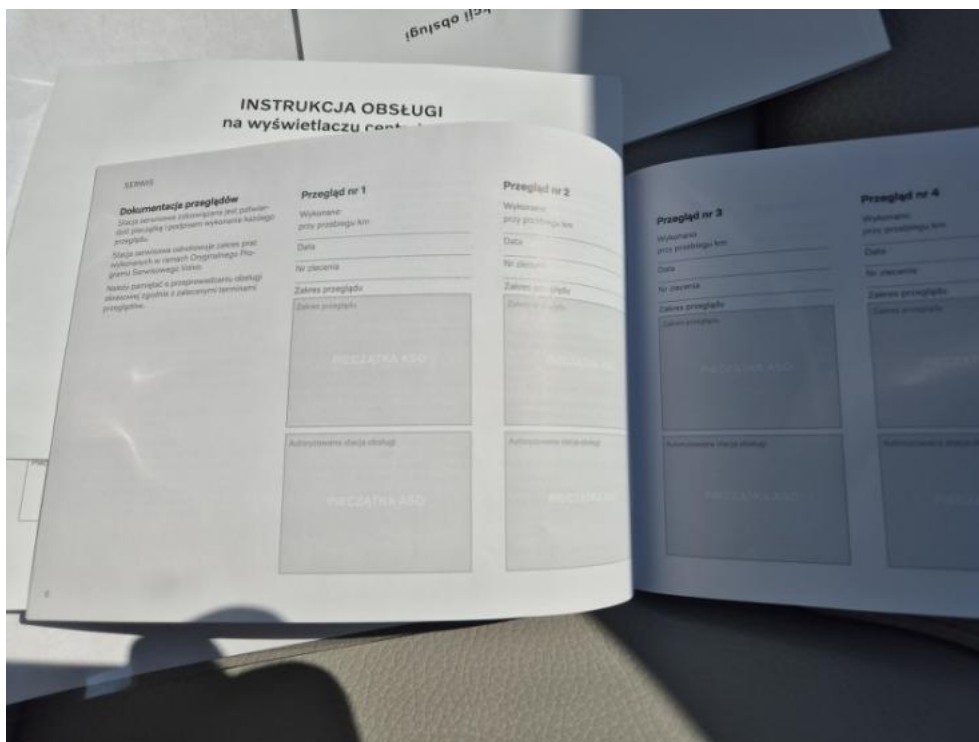

Fot. 26.

DOKUMENTACJA FOTOGRAFICZNA

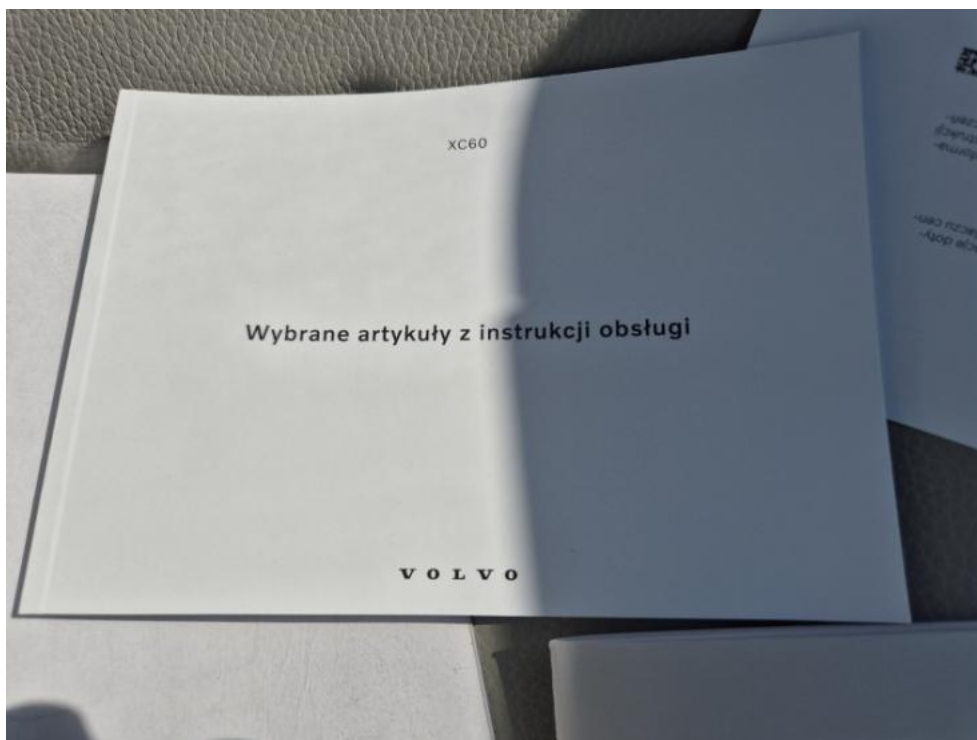

Fot. 27.



Fot. 28.

DOKUMENTACJA FOTOGRAFICZNA



Fot. 29.



Fot. 30.

DOKUMENTACJA FOTOGRAFICZNA



Fot. 31.



Fot. 32.

DOKUMENTACJA FOTOGRAFICZNA



Fot. 33.



Fot. 34.

DOKUMENTACJA FOTOGRAFICZNA



Fot. 35.



Fot. 36.

DOKUMENTACJA FOTOGRAFICZNA



Fot. 37.



Fot. 38.

DOKUMENTACJA FOTOGRAFICZNA

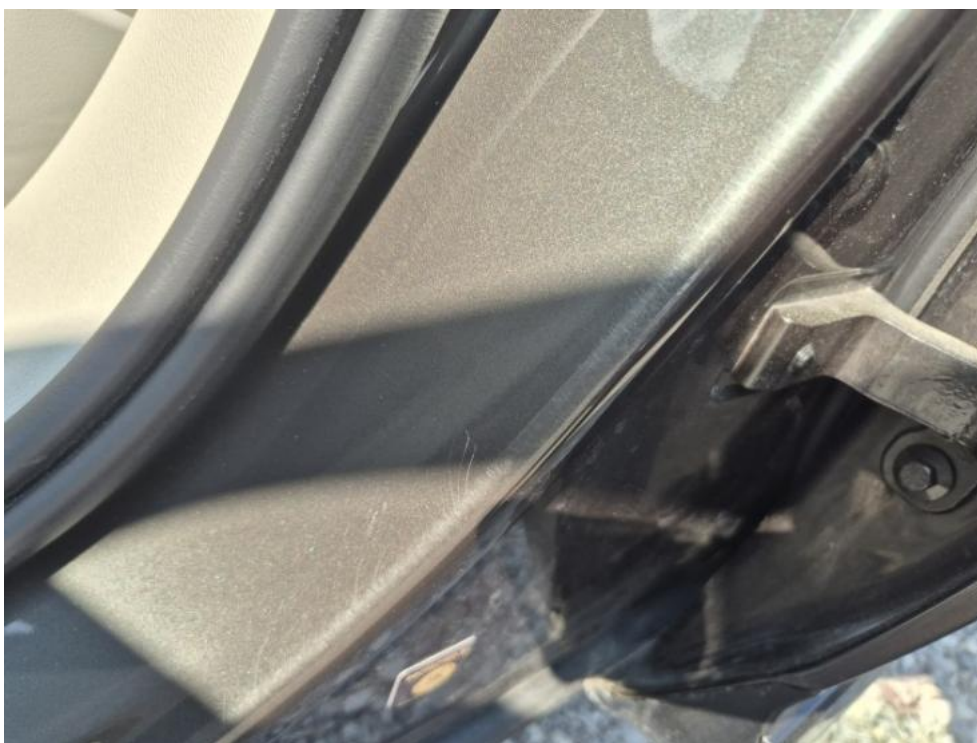

Fot. 39.



Fot. 40.

DOKUMENTACJA FOTOGRAFICZNA



Fot. 41.



Fot. 42.

DOKUMENTACJA FOTOGRAFICZNA



Fot. 43.



Fot. 44.

DOKUMENTACJA FOTOGRAFICZNA



Fot. 45.



Fot. 46.

DOKUMENTACJA FOTOGRAFICZNA



Fot. 47.



Fot. 48.

DOKUMENTACJA FOTOGRAFICZNA



Fot. 49.



Fot. 50.

DOKUMENTACJA FOTOGRAFICZNA



Fot. 51.



Fot. 52.

DOKUMENTACJA FOTOGRAFICZNA



Fot. 53.



Fot. 54.

DOKUMENTACJA FOTOGRAFICZNA



Fot. 55.



Fot. 56.

DOKUMENTACJA FOTOGRAFICZNA



Fot. 57.



Fot. 58.

DOKUMENTACJA FOTOGRAFICZNA



Fot. 59.



Fot. 60.

DOKUMENTACJA FOTOGRAFICZNA



Fot. 61.



Fot. 62.

DOKUMENTACJA FOTOGRAFICZNA



Fot. 63.



Fot. 64.