

Nr zlecenia DEKRA: NBL(W)/WRO/13050/26/02/17
Nr zlecenia/szkody: L/855/2022
Data zlecenia: 17-02-2026

DEKRA Polska - Centrala
02-673 Warszawa, ul. Konstruktorska 12A

Zleceniodawca:
VELOLEASING SPÓŁKA AKCYJNA
Rondo Ignacego Daszyńskiego 2C
00-843 Warszawa

Rzecznawca:
Andrzej Sosnowski
DEKRA Polska - Centrala

UWAGA:

Ze względu na przeznaczenie dokumentu usunięto w nim wszelkie informacje dotyczące wartości pojazdu, cen wyposażenia, korekt, etc.

Dane pojazdu

Grupa obiektów (Eurotax)	samochody terenowe
Kod EC (Eurotax)	0125256
Producent	VOLVO
Model	XC60 17-21
Typ/wersja	XC60 T8 AWD Plug-In Hybrid Momentum aut
Rodzaj nadwozia	KOM
Liczba drzwi/liczba miejsc	5/5
Masa własna [kg]	2209
Dopuszczalna masa całkowita [kg]	2660
Rozstaw osi 1/2	2865
Rodzaj silnika	z zapłonem iskrowym
Układ oczyszczana spalin	katalizator trójdrożny
Pojemność silnika [ccm]	1969
Moc silnika [KM/kW]	303/223
Skrzynia biegów	automatyczna
Nr rejestracyjny	PK9795M
VIN	LYVUZBMVDLB597156
Data 1. rejestracji	10-08-2020
Data 1. rej. w Polsce	23-02-2022
Data nast. bad. techn.	29-04-2025
Rok produkcji	2020 (rok produkcji został zweryfikowany z zewnętrzną bazą danych)
Stan licznika [km]	58 979 (odczytany)
Kolor nadwozia/rodzaj powłoki	grafitowy/2-warstwowy metalizowany
Data oględzin	2026-02-19

Ogumienie

Oś	Koło	Producent, typ	Rozmiar	Profil zmierzony
przednia	prawe	Nokian, Powerproof Suv	235/55 19 105W	6,0 mm
	lewe	Nokian, Powerproof Suv	235/55 19 105W	6,0 mm
tylna	prawe	Nokian, Powerproof Suv	235/55 19 105W	6,0 mm
	lewe	Nokian, Powerproof Suv	235/55 19 105W	6,0 mm

Wyposażenie standardowe wg Eurotax

1. ABS
2. AQS - System poprawy jakości powietrza w kabinie
3. Airbag chroniący kolana kierowcy
4. Airbag, poduszki powietrzne czołowe i boczne dla kierowcy i pasażera, kurtyny powietrzne
5. Alarm Volvo Guard z czujnikiem przechyłu oraz ruchu
6. Blokada schowka, centralna
7. CTC - kontrola trakcji w zakręcie
8. Clean Zone - pakiet czystego wnętrza z systemem wstępnej wentylacji auta w momencie otwarcia pojazdu
9. Czujnik deszczu
10. Czujniki odległości przy parkowaniu - tył
11. Distance Alert - układ ostrzegania o zbyt małej odległości od poprzedzającego pojazdu
12. Drive Mode - Regulacja trybów jazdy
13. Driver Alert Control - układ ostrzegający o dekoncentracji kierowcy
14. Dywaniki tekstylne
15. Dźwignia zmiany biegów wykończona skórą
16. EBA - system wspomagania nagłego hamowania
17. EBL (Emergency Brake Lights) - ostrzeżenie innych użytkowników drogi o nagłym hamowaniu
18. ESC - układ elektronicznej kontroli stabilności i trakcji
19. Felgi aluminiowe 18, 5-ramienne Silver z ogumieniem 235/60
20. Fotele pochłaniające energię zderzenia
21. Fotele przednie z elektryczną regulacją lędźwiową
22. Funkcja Auto Hold
23. Gniazdo 12V w przestrzeni bagażowej
24. Gniazdo USB (x2)
25. Hamulec postojowy, elektryczny
26. Immobilizer
27. Kanapa tylna dzielona w proporcjach 40/60
28. Kierownica skórzana z elementami wykończeniowymi z aluminium
29. Kierownica ze sterowaniem audio
30. Klimatyzacja automatyczna, 2-strefowa
31. Komputer pokładowy
32. Końcówki wydechu - zintegrowane, podwójne
33. Lakier uni Ice White
34. Lane Departure Warning - system ostrzegania o niekontrolowanej zmianie pasa ruchu
35. Lane Keeping Aid (LKA) - układ utrzymania pasa ruchu
38. Lusterko wsteczne oraz lusterka boczne przyciemniające się automatycznie
39. Ogrzewanie postojowe
40. Oświetlenie wnętrza poziom II
41. Podłokietnik tylny z uchwytyami na kubki i schowkiem
42. Podłokietnik z przodu
43. Przednie pasy bezpieczeństwa z elektrycznymi napinaczami łagodzącymi skutki kolizji
44. RSC - układ stabilizacji przechyłu
45. Reflektory przednie LED
46. Regulacja pasów bezpieczeństwa w pierwszym i drugim rzędzie siedzeń
47. Relingi dachowe - srebrne
48. Road Sign Information - układ informowania o znakach drogowych
49. Roleta bagażnika półautomatyczna
50. SIPS - ochrona w przypadku zderzenia bocznego
51. Sensus Connect Infotainment System wraz z zestawem głośnomówiącym Bluetooth
52. Siatka bagażowa na tunelu środkowym
53. System audio High Performance Sound (wyświetlacz 9", 8 głośników)
54. System mocowania fotelika dziecięcego ISOFIX na tylnej kanapie
55. System monitorowania ciśnienia w oponach (TPMS)
56. System stabilizacji pojazdu w czasie holowania przyczepy (TSA)
57. System unikania lub łagodzenia skutków zderzeń na skrzyżowaniach
58. System unikania lub łagodzenia skutków zderzeń z dużymi zwierzętami
59. System unikania lub łagodzenia skutków zderzeń z pieszymi i rowerzystami
60. Tapicerka materiałowa
61. Tempomat
62. Tuner radia cyfrowego DAB
63. Udostępnianie połączenia internetowego poprzez Wi-Fi lub Bluetooth
64. Układ wspomagania hamowania City Safety
65. Usługa Volvo On Call
66. WHIPS - ochrona przed urazami kręgosłupa
67. Wskaźnik temperatury zewnętrznej
68. Wykończenie wnętrza w aluminium Iron Ore
69. Wyłącznik poduszki powietrznej pasażera
70. Wyświetlacz cyfrowy zegarów kierowcy, 12,3-cala
71. Zabezpieczenie w przypadku zjechania z drogi
72. Zagłówki tylne składane elektrycznie

- | | |
|--|---------------------------------------|
| 36. Lusterka boczne regulowane elektryczne i ogrzewane | 73. Zamek centralny zdalnie sterowany |
| 37. Lusterka zewnętrzne składane elektrycznie | 74. Zwalnianie pedału hamulca |

Wyposażenie dealerskie

- | | | |
|---|-------|---|
| 1. Felgi aluminiowe 19, 10-ramienne Diamond Cut Black z ogumieniem 235/55 | | - |
| 2. Lakier metalik | | - |
| 3. Pakiet Climate | | - |
| Dysze spryskiwaczy szyby przedniej, podgrzewane | | |
| Fotele przednie ogrzewane | | |
| Kierownica podgrzewana | | |
| 4. Wyświetlacz przezierny Head-Up Display (HUD) | | - |

Wartość bazowa pojazdu

Wartość bazowa pojazdu wg Eurotax (brutto/zakup)¹ -

KorektyPierwsza rejestracjaWyposażenieOgumienieInne

Wcześniejsze naprawy	-
Uszkodzenia, stan	-

Powyższą wartość określono w oparciu o notowania cen samochodów używanych na rynku polskim Eurotax (baza danych nr 02-2026 POL) z uwzględnieniem parametrów technicznych i rynkowych mających wpływ na wartość pojazdu.

Dla pojazdów zarejestrowanych w Polsce powyższa wartość została określona na dzień sporządzenia wyceny.

Jeżeli pojazd nie jest zarejestrowany w kraju - podana wartość jest wartością hipotetyczną przy założeniu uiszczenia wszelkich opłat i podatków należnych przy wprowadzeniu pojazdu na polski obszar celny.

Wydruk podstawowy bez informacji o wartości pojazdu - ze względu na przeznaczenie dokumentu usunięto w nim wszelkie informacje dotyczące wartości pojazdu, cen wyposażenia, korekt, etc.

Data: 23-02-2026

Rzecznik DEKRA:
Andrzej Sosnowski

Dokument wystawiony elektronicznie ważny bez podpisu.

Pomiar grubości powłoki lakierowej poj.

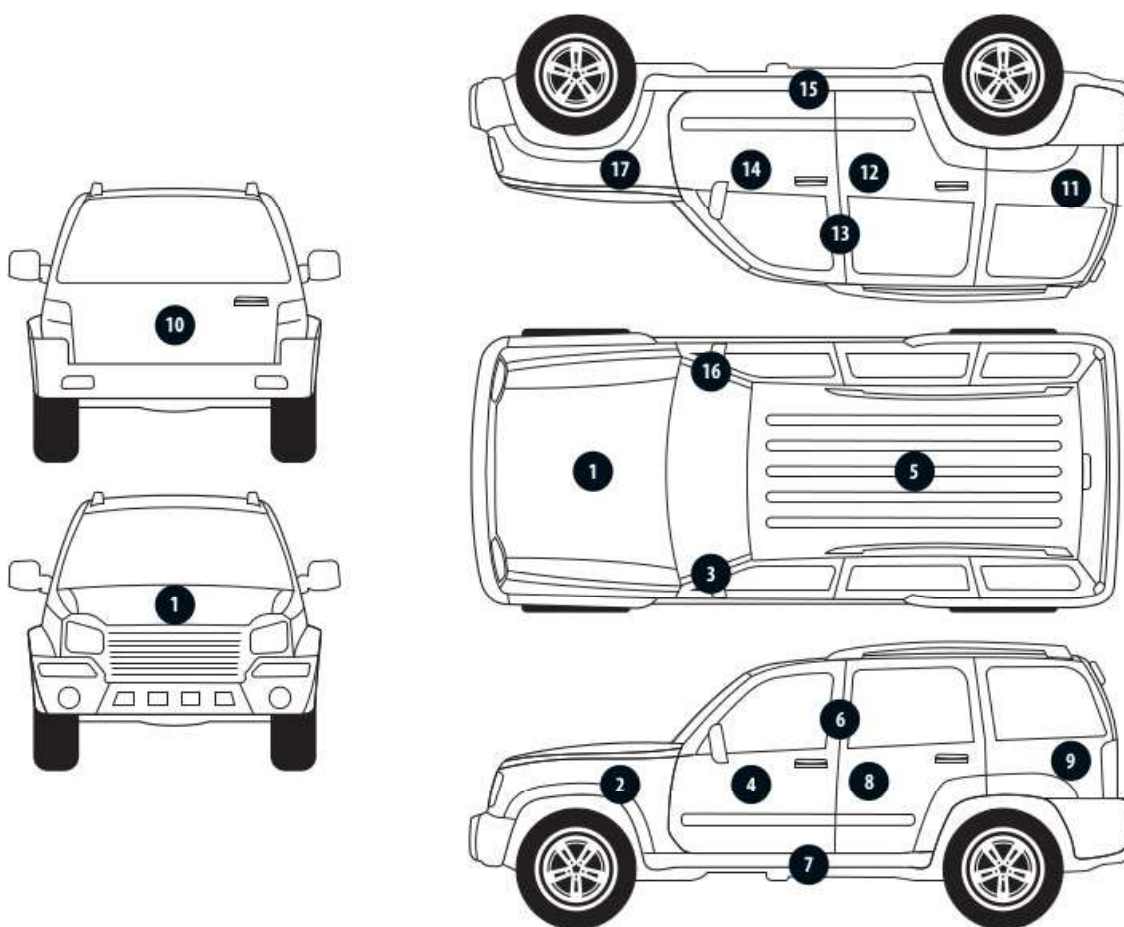

Nr punktu kontroli	Kontrolowany element	Zmierzony przedział grubości powłoki lakierowej [µm]
1	Pokrywa przednia	do 150
2	Błotnik przedni lewy	do 150
3	Słupek przedni lewy	do 150
4	Drzwi przednie lewe	do 150
5	Dach	do 150
6	Słupek środkowy lewy	do 150
7	Próg lewy	do 150
8	Drzwi tylne lewe	do 150
9	Ściana boczna lewa	do 150
11	Ściana boczna prawa	150 - 500
12	Drzwi tylne prawe	150 - 300
13	Słupek środkowy prawy	do 150
14	Drzwi przednie prawe	do 150
15	Próg prawy	do 150
16	Słupek przedni prawy	150 - 200
17	Błotnik przedni prawy	do 150

Opis stanu technicznego

NADWOZIE/Elementy karoserii

Stan techniczny nadwozia (szkielet).

Stwierdzono następujące odstępstwa od stanu normatywnego:

- wady lakiernicze,

Przeprowadzona naprawa blacharsko-lakiernicza

Tak. Patrz zmierzony zakres grubości powłoki lakierowej na wybranych elementach.

NADWOZIE/Osprzęt

Stan techniczny nadwozia (osprzęt).

Nie wnosi się uwag.

NADWOZIE/Wnętrze

Stan techniczny nadwozia (wnętrze).

Stwierdzono następujące odstępstwa od stanu normatywnego:

- fotele, wnętrze - zaplamione,

PODWOZIE/Silnik/układ przeniesienia napędu

Stan techniczny silnika z układem przeniesienia napędu.

Nie wnosi się uwag.

PODWOZIE/Zawieszenie/koła

Stan techniczny podwozia (zawieszenie).

Nie wnosi się uwag.

PODWOZIE/Układ kierowniczy

Stan techniczny układu kierowniczego

Nie wnosi się uwag.

PODWOZIE/Układ hamulcowy

Stan układu hamulcowego.

Nie wnosi się uwag.

PODWOZIE/Układ wydechowy/katalizator

Stan techniczny układu wydechowego.

Nie wnosi się uwag.

Uwagi ogólne - dot. wyceny**Dokumenty pojazdu**

Podczas oględzin przedstawiono dowód rej. poj. oraz wykonano jego fot. cyfrowe, które załączono do ekspertyzy.

Podczas oględzin przedstawiono do wglądu książkę serwisową, a jej nr podano poniżej:

.

Informacja dotycząca pochodzenia pojazdu

Brak wiarygodnych danych.

Dodatkowe uwagi dotyczące sam. osobowego:

Nie dotyczy.

Jazda próbna

Przeprowadzono próbę ruchową pojazdu.

Jazda próbna w pełnym zakresie niemożliwa. Poniżej podano komentarz:
ograniczenia placowe

Badanie poprawności i/lub budowy numerów identyfikacyjnych/seryjnych obiektu:

Nie badano.

Weryfikacja prawdziwości danych obiektu, w tym roku produkcji i innych.

Nie przeprowadzono - przyjęto wg okazanych dokumentów i wskazanych źródeł.

Zabezpieczenia przeciwkradzieżowe

fabryczne

- Nie weryfikowano odczytanego stanu drogomierza z zapisami w urządzeniach elektronicznych pojazdu.
- Niniejsza ekspertyza służy wyłącznie do oszacowania wartości rynkowej przedmiotu wyceny i nie może być wykorzystywana do żadnego innego celu, niż wymieniony powyżej. Wycena nie może stanowić podstawy do oceny cech i stanu wycenianego obiektu przy jego zakupie.
- Rzeczoznawca nie bierze na siebie odpowiedzialności za wady ukryte (prawne i fizyczne) oraz ewentualne skutki wynikające z dalszego użytkowania przedmiotu wyceny, a także za skutki wykorzystania samej wyceny.
- Powyższa wycena nie jest szczegółową ekspertyzą stanu technicznego przedmiotu wyceny i za taką nie może być uznawana, w szczególności nie może być traktowana jako gwarancja sprzedaży przedmiotu wyceny za oszacowaną wartość.
- Niniejsza wycena nie może być publikowana w całości w jakimkolwiek dokumencie bez zgody wykonawców i bez uzgodnienia z nimi formy i treści takiej publikacji.
- Wycenę przeprowadzono w oparciu o dostarczoną dokumentację oraz badanie organoleptyczne wycenianego obiektu. Nie prowadzono badań diagnostycznych oraz weryfikacji warsztatowej przedmiotu wyceny.
- Niniejsza wycena została sporządzona na podstawie oględzin wycenianego przedmiotu w warunkach występujących w miejscu jego udostępnienia.

Uwagi do zlecenia - dot. wyceny

Ilość kluczyków/kart do uruchomienia pojazdu przedstawionych Rzeczoznawcy podczas oględzin:
2

Uwagi Rzeczoznawcy - dot. wyceny

Pojazd mokry, wady lakiernicze.

Zastrzeżenia ograniczające - dot. wyceny

Nie weryfikowano szczegółowo stanu układu napędowego, zawieszenia, kierowniczego, hamulcowego oraz wydechowego. Ocena została wykonana bez użycia podnośnika i specjalistycznego sprzętu diagnostycznego, nie dokonywano demontażu osłon i innych elementów. Ocena określa ogólny stan pojazdu na dzień oględzin w miejscu jego udostępnienia, nie może być zatem traktowana jako kompleksowa ocena stanu technicznego. Specyfikacja wg. programu operacyjnego w zakresie wyposażenia standardowego i dodatkowego nie gwarantuje zgodności ze stanem faktycznym w zakresie możliwym do ustalenia przez rzeczoznawcę podczas oględzin pojazdu.

Pomiar grubości powłoki lakierniczej wykonano w miejscach możliwych do ich wykonania pomiary nie gwarantują oryginalności poszczególnych elementów poddanych ocenie.

- Nie weryfikowano przebiegu pojazdu. Przyjęto na podstawie wskazań drogomierza.
- Niniejsza ekspertyza służy wyłącznie do oszacowania wartości rynkowej przedmiotu wyceny i nie może być wykorzystywana do żadnego innego celu, niż wymieniony powyżej. Wycena nie może stanowić podstawy do oceny cech i stanu wycenianego obiektu przy jego zakupie.
- Rzeczoznawca nie bierze na siebie odpowiedzialności za wady ukryte (prawne i fizyczne) oraz ewentualne skutki wynikające z dalszego użytkowania przedmiotu wyceny, a także za skutki wykorzystania samej wyceny.
- Powyższa wycena nie jest szczegółową ekspertyzą stanu technicznego przedmiotu wyceny i za taką nie może być uznawana.
- Niniejsza wycena nie może być publikowana w całości w jakimkolwiek dokumencie bez zgody wykonawców i bez uzgodnienia z nimi formy i treści takiej publikacji. Zakaz publikacji nie dotyczy posługiwania się wyceną w umowach cywilno-prawnych zawieranych przez zleceniodawcę i dotyczących przedmiotu wyceny.
- Wycenę przeprowadzono w oparciu o dostarczoną dokumentację oraz badanie organoleptyczne wycenianego obiektu. Nie prowadzono badań diagnostycznych oraz weryfikacji warsztatowej przedmiotu wyceny.
- Niniejsza wycena została sporządzona na podstawie oględzin wycenianego przedmiotu w warunkach występujących w miejscu jego udostępnienia.
- Nie badano poprawności i/lub budowy numerów identyfikacyjnych/seryjnych obiektu oraz nie weryfikowano prawdziwości wszystkich danych obiektu.

DOKUMENTACJA FOTOGRAFICZNA



Fot. 1.



Fot. 2.

DOKUMENTACJA FOTOGRAFICZNA



Fot. 3.



Fot. 4.

DOKUMENTACJA FOTOGRAFICZNA



Fot. 5.



Fot. 6.

DOKUMENTACJA FOTOGRAFICZNA



Fot. 7.



Fot. 8.

DOKUMENTACJA FOTOGRAFICZNA



Fot. 9.



Fot. 10.

DOKUMENTACJA FOTOGRAFICZNA



Fot. 11.



Fot. 12.

DOKUMENTACJA FOTOGRAFICZNA

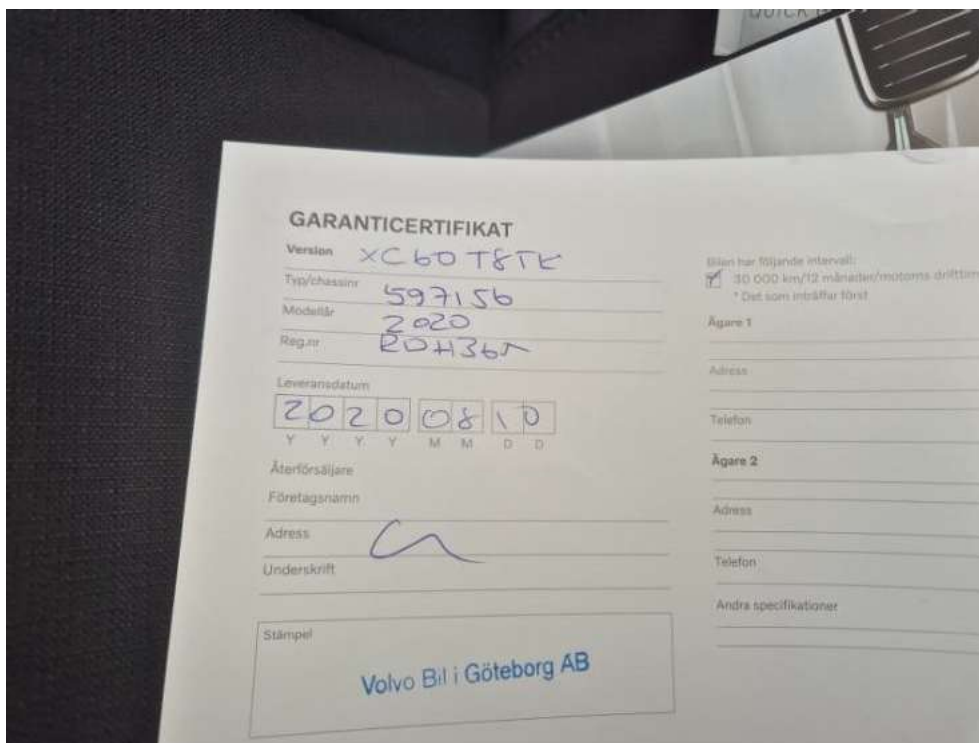

Fot. 13.

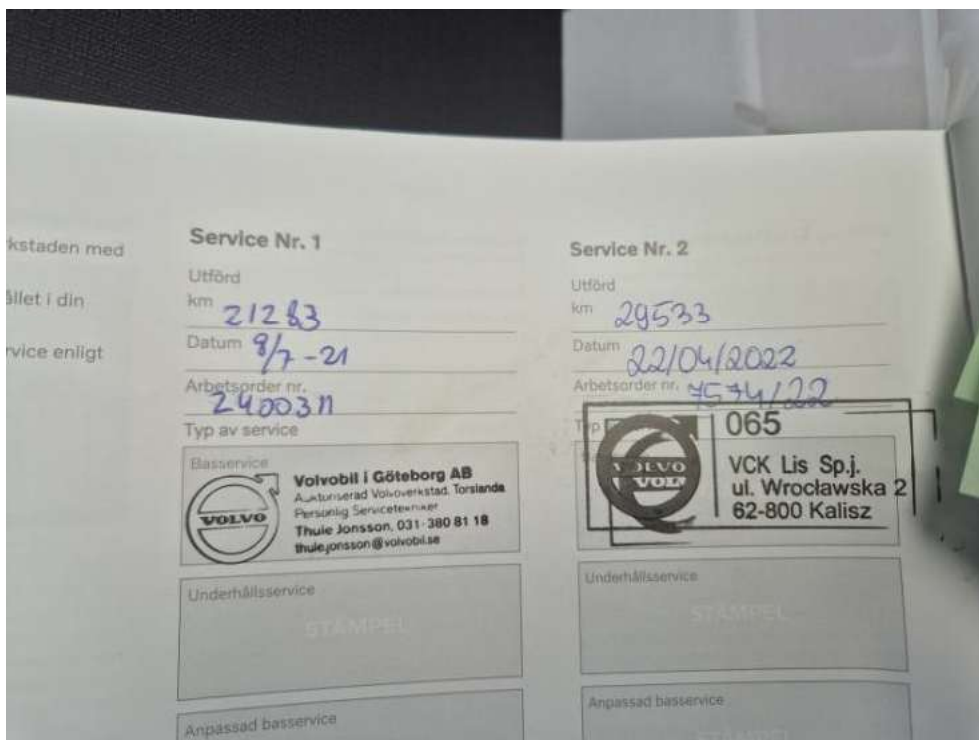

Fot. 14.

DOKUMENTACJA FOTOGRAFICZNA



Fot. 15.



Fot. 16.

DOKUMENTACJA FOTOGRAFICZNA



Fot. 17.

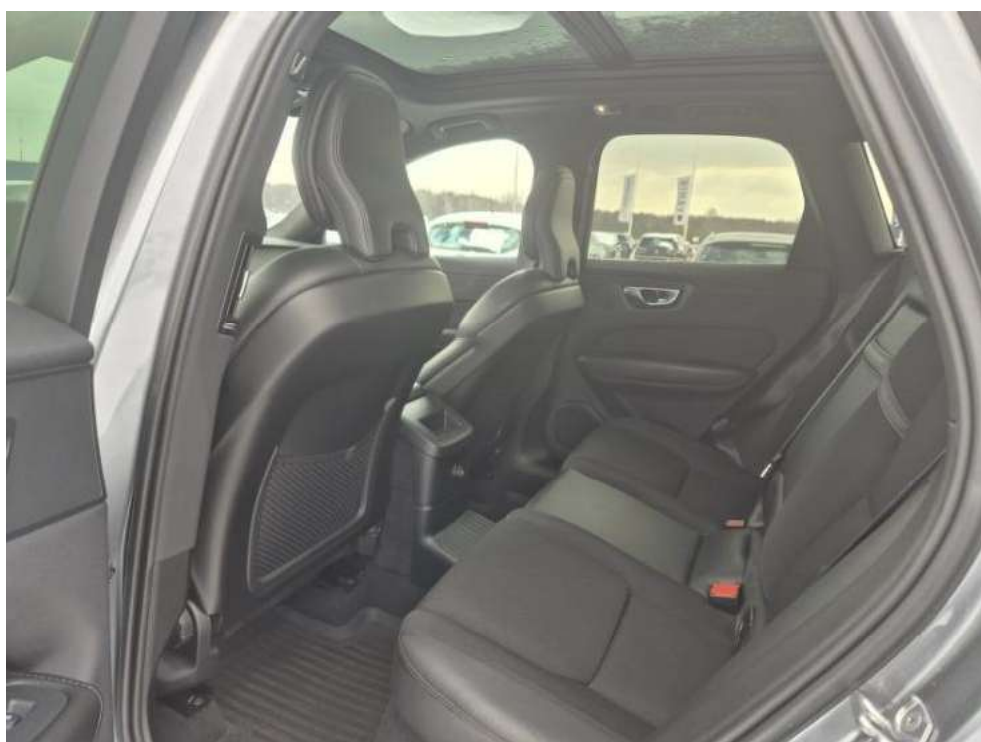

Fot. 18.

DOKUMENTACJA FOTOGRAFICZNA



Fot. 19.



Fot. 20.

DOKUMENTACJA FOTOGRAFICZNA



Fot. 21.



Fot. 22.

DOKUMENTACJA FOTOGRAFICZNA



Fot. 23.



Fot. 24.

DOKUMENTACJA FOTOGRAFICZNA



Fot. 25.



Fot. 26.

DOKUMENTACJA FOTOGRAFICZNA



Fot. 27.



Fot. 28.

DOKUMENTACJA FOTOGRAFICZNA



Fot. 29.



Fot. 30.

DOKUMENTACJA FOTOGRAFICZNA



Fot. 31.



Fot. 32.

DOKUMENTACJA FOTOGRAFICZNA



Fot. 33.



Fot. 34.

DOKUMENTACJA FOTOGRAFICZNA



Fot. 35.



Fot. 36.

DOKUMENTACJA FOTOGRAFICZNA



Fot. 37.



Fot. 38.

DOKUMENTACJA FOTOGRAFICZNA



Fot. 39.



Fot. 40.

DOKUMENTACJA FOTOGRAFICZNA



Fot. 41.



Fot. 42.

DOKUMENTACJA FOTOGRAFICZNA



Fot. 43.



Fot. 44.

DOKUMENTACJA FOTOGRAFICZNA



Fot. 45.



Fot. 46.

DOKUMENTACJA FOTOGRAFICZNA



Fot. 47.



Fot. 48.

DOKUMENTACJA FOTOGRAFICZNA

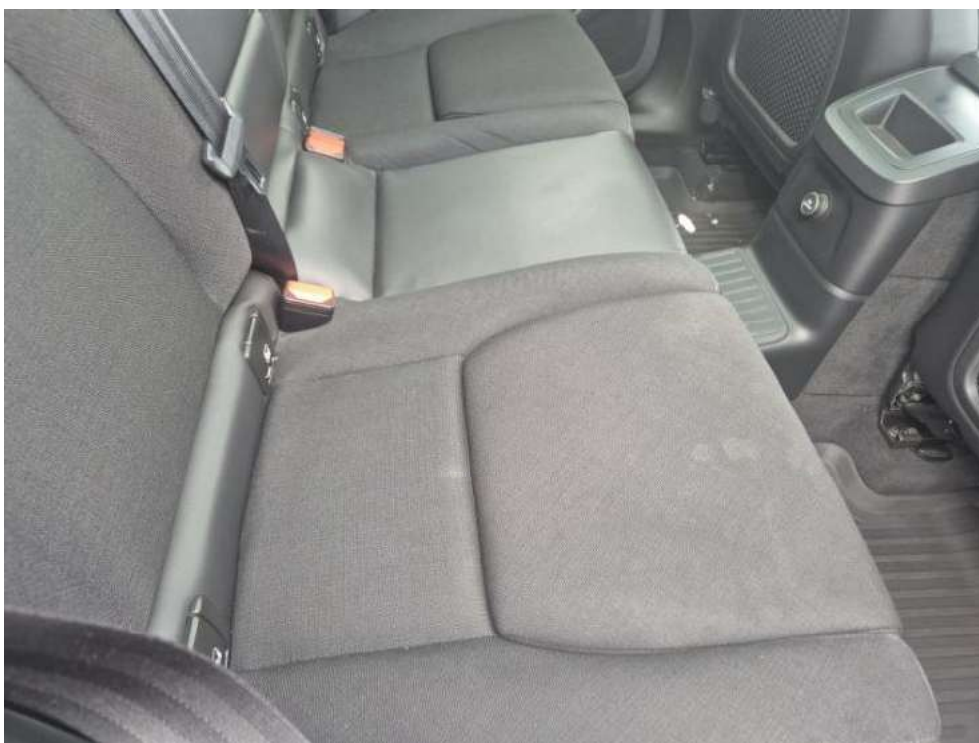

Fot. 49.



Fot. 50.

DOKUMENTACJA FOTOGRAFICZNA



Fot. 51.



Fot. 52.

DOKUMENTACJA FOTOGRAFICZNA



Fot. 53.