

Nr zlecenia DEKRA: NBL(W)/WRO/13049/26/02/17  
Nr zlecenia/szkody: L/3142/2024  
Data zlecenia: 17-02-2026

**DEKRA Polska - Centrala**  
02-673 Warszawa, ul. Konstruktorska 12A

**Zleceniodawca:**  
VELOLEASING SPÓŁKA AKCYJNA  
Rondo Ignacego Daszyńskiego 2C  
00-843 Warszawa

**Rzecznawca:**  
**Andrzej Sosnowski**  
DEKRA Polska - Centrala

**UWAGA:**

Ze względu na przeznaczenie dokumentu usunięto w nim wszelkie informacje dotyczące wartości pojazdu, cen wyposażenia, korekt, etc.

**Dane pojazdu**

Grupa obiektów (Eurotax)	samochody osobowe
Kod EC (Eurotax)	0148764
Producent	BMW
Model	Seria 3 Touring [G21] 19-22
Typ/wersja	330d mHEV Sport Line sport-aut
Rodzaj nadwozia	KOM
Liczba drzwi/liczba miejsc	5/5
Masa własna [kg]	1845
Dopuszczalna masa całkowita [kg]	2330
Rozstaw osi 1/2	2851
Rodzaj silnika	z zapłonem samoczynnym
Układ oczyszczana spalin	KSC
Pojemność silnika [ccm]	2993
Moc silnika [KM/kW]	285/210
Skrzynia biegów	automatyczna
Nr rejestracyjny	PY6105C
VIN	WBA6M91080FL30898
Data 1. rejestracji	23-06-2021
Data 1. rej. w Polsce	06-09-2024
Data nast. bad. techn.	23-06-2026
Rok produkcji	2021 (rok produkcji został zweryfikowany z zewnętrzną bazą danych)
Stan licznika [km]	104 191 (odczytany)
Kolor nadwozia/rodzaj powłoki	biały/UNI
Data oględzin	2026-02-19

**Ogumienie**

Oś	Koło	Producent, typ	Rozmiar	Profil zmierzony
przednia	prawe	Bridgestone, Blizzak M001	225/50 17 98H	3,5 mm
	lewe	Bridgestone, Blizzak M001	225/50 17 98H	3,5 mm
tylna	prawe	Bridgestone, Blizzak M001	225/50 17 98H	3,0 mm
	lewe	Bridgestone, Blizzak M001	225/50 17 98H	3,0 mm

Wyposażenie standardowe wg Eurotax

1. ABS
2. Asystent uwagi
3. Automatyczne otwieranie-zamykanie bagażnika
4. BMW Live Cockpit, zestaw wskaźników 5.7", ekran dotykowy 8.8"
5. Bak paliwa zwiększony
6. Czujnik deszczu
7. Czujniki odległości przy parkowaniu (PDC) - przód i tył
8. Dodatkowe oświetlenie (ambientowe)
9. Dodatkowe schowki
10. Dywaniki welurowe
11. Elektroniczna blokada dyferencjału
12. Felgi aluminiowe 17", V Spoke 776, z ogumieniem
13. Fotele przednie sportowe
14. Funkcja Auto Start Stop
15. Funkcja Follow-Me-Home
16. Gniazdo 12V
17. Hamulec elektromechaniczny parkingowy z funkcją Auto Hold
18. Intelligent Emergency Call (Inteligentne Połączenie Alarmowe)
19. Kierownica sportowa, skórzana wielofunkcyjna
20. Klamki zewnętrzne drzwi w kolorze nadwozia, podświetlane
21. Klimatyzacja automatyczna, 3-strefowa
22. Kluczyk w stylistyce Sport Line
23. Kolumna kierownicy regulowana
24. Końcówki układu wydechowego podwójne, okrągłe
25. Lakier uni
26. Listwy ozdobne czarne błyszczące
27. Listwy progowe aluminiowe z emblematem BMW
28. Lusterka boczne regulowane elektrycznie, ogrzewane
29. Lusterko wsteczne przyciemniane automatycznie
30. Mocowanie fotelika dziecięcego ISOFIX
31. Nerki BMW, czarny grill z obramowaniem chromowanym na wysoki połysk
32. Obramowania BMW Individual Shadow Line
33. Obramowania szyb - czarne
34. Oparcie kanapy tylnej dzielone i składane w stosunku 40:20:40
35. Ostrzeżenie o niezamierzonym zjechaniu z pasa ruchu z aktywną ingerencją w układ kierowniczy
36. Oświetlenie powitalne
37. Pas przedni i tylny w stylistyce Sport Line
38. Poduszki powietrzne przednie, boczne oraz kurtyny powietrzne
39. Podłokietnik przedni
40. Podłokietnik tylny
41. Polska instrukcja obsługi i książka serwisowa
42. Polska wersja językowa
43. Progi drzwiowe z emblematem BMW
44. Przełącznik właściwości jezdnych z trybem ECO PRO, Comfort i Sport
45. Przycisk Start/Stop
46. Reflektory przednie i tylne diodowe (LED)
47. Relingi dachowe w kolorze czarnym błyszczącym BMW Individual Shadow Line
48. Servotronic - progresywne wspomaganie układu kierowniczego
49. Siatka oddzielająca przestrzeń bagażową
50. Speed Limit Info
51. System alarmowy sterowany pilotem
52. System ostrzegający przed kolizją z poprzedzającym pojazdem i pieszymi z funkcją nagłego hamowania
53. Szyby atermiczne
54. Tapicerka materiałowo-skórzana Sensatec
55. TeleServices
56. Tempomat z funkcją hamowania
57. Tuner DAB do odbioru cyfrowych stacji radiowych
58. Uchwyt na napoje
59. Układ dynamicznej kontroli stabilności DSC z trybem kontroli trakcji DTC
60. Ustawienia Personal Profile
61. Usługi Concierge
62. Usługi ConnectedDrive
63. Usługi zdalne - możliwość korzystania z BMW Connected App
64. Zestaw 6 głośników stereo
65. Zestaw głośnomówiący ze złączem Bluetooth, USB w centralnej konsoli i podłokietniku
66. Zestaw naprawczy do opon
67. Śruby do kół zabezpieczające przed kradzieżą
68. Światła przeciwmgielne w technologii LED

Wyposażenie dealerskie

1. BMW Live Cockpit Professional (Nawigacja, cyfrowe wskaźniki 12.3 cali, ekran dot. 10,25 cali) .....

2. Fotele przednie ogrzewane .....	-
3. Hak holowniczy, elektryczny .....	-
4. Systemy asystujące kierowcy .....	-
Asystent martwego pola	
Ostrzeżenie przed kolizją z tyłu	
Ostrzeżenie przed ruchem poprzecznym z tyłu	
System ostrzegający przed kolizją z poprzedzającym pojazdem i pieszymi z funkcją nagłego hamowania	
5. Szklany dach panoramiczny .....	-
6. Szyby przyciemniane tylne i boczne .....	-
7. Tempomat aktywny z funkcją Stop&Go .....	-

## Wartość bazowa pojazdu

Wartość bazowa pojazdu wg Eurotax (brutto/zakup)<sup>1</sup> .....

## Korekty

Pierwsza rejestracja

Wyposażenie

Ogumienie

Inne

Wcześniejsze naprawy .....

Powyższą wartość określono w oparciu o notowania cen samochodów używanych na rynku polskim Eurotax (baza danych nr 02-2026 POL) z uwzględnieniem parametrów technicznych i rynkowych mających wpływ na wartość pojazdu.

Dla pojazdów zarejestrowanych w Polsce powyższa wartość została określona na dzień sporządzenia wyceny.

Jeżeli pojazd nie jest zarejestrowany w kraju - podana wartość jest wartością hipotetyczną przy założeniu uiszczenia wszelkich opłat i podatków należnych przy wprowadzeniu pojazdu na polski obszar celny.

Wydruk podstawowy bez informacji o wartości pojazdu - ze względu na przeznaczenie dokumentu usunięto w nim wszelkie informacje dotyczące wartości pojazdu, cen wyposażenia, korekt, etc.

Data: 20-02-2026

Rzecznik DEKRA:  
Andrzej Sosnowski

**Dokument wystawiony elektronicznie ważny bez podpisu.**

Pomiar grubości powłoki lakierowej poj.

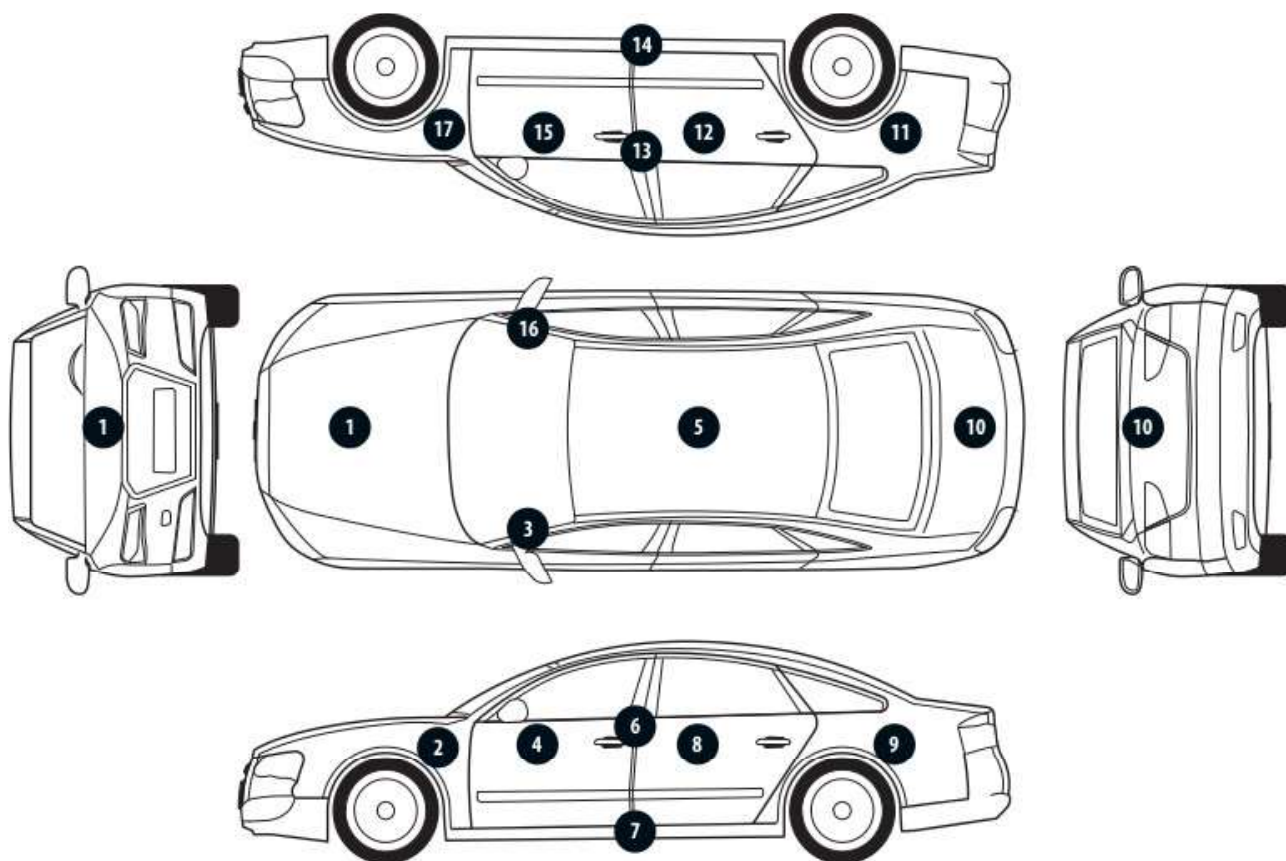

Nr punktu kontroli	Kontrolowany element	Zmierzony przedział grubości powłoki lakierowej [µm]
1	Pokrywa przednia	200 - 300
2	Błotnik przedni lewy	do 150
3	Słupek przedni lewy	do 150
4	Drzwi przednie lewe	do 150
5	Dach	do 150
6	Słupek środkowy lewy	do 150
7	Próg lewy	do 150
8	Drzwi tylne lewe	do 150
9	Błotnik tylny lewy	do 150
10	Pokrywa/klapa	do 150
11	Błotnik tylny prawy	do 150
12	Drzwi tylne prawe	do 150
13	Słupek środkowy prawy	do 150
14	Próg prawy	do 150
15	Drzwi przednie prawe	do 150
16	Słupek przedni prawy	do 150
17	Błotnik przedni prawy	200 - 1000

Opis stanu technicznego

**NADWOZIE/Elementy karoserii**

**Stan techniczny nadwozia (szkielet).**

Stwierdzono następujące odstępstwa od stanu normatywnego:

- drzwi lewy tył - odprysk,

---

**Przeprowadzona naprawa blacharsko-lakiernicza**

Tak. Patrz zmierzony zakres grubości powłoki lakierowej na wybranych elementach.

---

**NADWOZIE/Osprzęt**

**Stan techniczny nadwozia (osprzęt).**

Stwierdzono następujące odstępstwa od stanu normatywnego:

- przedni zderzak - ubytki powłoki, rysy,

---

**NADWOZIE/Wnętrze**

**Stan techniczny nadwozia (wnętrze).**

Stwierdzono następujące odstępstwa od stanu normatywnego:

- fotele, wnętrze - zaplamione,

---

**PODWOZIE/Silnik/układ przeniesienia napędu**

**Stan techniczny silnika z układem przeniesienia napędu.**

Nie wnosi się uwag.

---

**PODWOZIE/Zawieszenie/koła**

**Stan techniczny podwozia (zawieszenie).**

Nie wnosi się uwag.

---

**PODWOZIE/Układ kierowniczy**

**Stan techniczny układu kierowniczego**

Nie wnosi się uwag.

---

**PODWOZIE/Układ hamulcowy**

**Stan układu hamulcowego.**

Nie wnosi się uwag.

---

**PODWOZIE/Układ wydechowy/katalizator**

**Stan techniczny układu wydechowego.**

Nie wnosi się uwag.

Uwagi ogólne - dot. wyceny**Dokumenty pojazdu**

Podczas oględzin przedstawiono dowód rej. poj. oraz wykonano jego fot. cyfrowe, które załączono do ekspertyzy.

Podczas oględzin przedstawiono do wglądu książkę serwisową, a jej nr podano poniżej:  
elektroniczna

**Informacja dotycząca pochodzenia pojazdu**

Brak wiarygodnych danych.

**Zabezpieczenia przeciwkradzieżowe - immobiliser:**

- w wyniku przeprowadzonych oględzin pojazdu nie stwierdzono niesprawności immobilisera w zakresie możliwym do ustalenia podczas oględzin pojazdu w warunkach pozawarsztatowych.

**Zabezpieczenia przeciwkradzieżowe - inne:**

- nie stwierdzono.

**Dodatkowe uwagi dotyczące sam. osobowego:**

Nie dotyczy.

**Jazda próbna**

Przeprowadzono próbę ruchową pojazdu.

Jazda próbna w pełnym zakresie niemożliwa. Poniżej podano komentarz:  
ograniczenia placowe

**Badanie poprawności i/lub budowy numerów identyfikacyjnych/seryjnych obiektu:**

Nie badano.

**Weryfikacja prawdziwości danych obiektu, w tym roku produkcji i innych.**

Nie przeprowadzono - przyjęto wg okazanych dokumentów i wskazanych źródeł.

- Nie weryfikowano odczytanego stanu drogomierza z zapisami w urządzeniach elektronicznych pojazdu.

- Niniejsza ekspertyza służy wyłącznie do oszacowania wartości rynkowej przedmiotu wyceny i nie może być wykorzystywana do żadnego innego celu, niż wymieniony powyżej. Wycena nie może stanowić podstawy do oceny cech i stanu wycenianego obiektu przy jego zakupie.

- Rzeczoznawca nie bierze na siebie odpowiedzialności za wady ukryte (prawne i fizyczne) oraz ewentualne skutki wynikające z dalszego użytkowania przedmiotu wyceny, a także za skutki wykorzystania samej wyceny.

- Powyższa wycena nie jest szczegółową ekspertyzą stanu technicznego przedmiotu wyceny i za taką nie może być uznawana, w szczególności nie może być traktowana jako gwarancja sprzedaży przedmiotu wyceny za oszacowaną wartość.

- Niniejsza wycena nie może być publikowana w całości w jakimkolwiek dokumencie bez zgody wykonawców i bez uzgodnienia z nimi formy i treści takiej publikacji.

- Wycenę przeprowadzono w oparciu o dostarczoną dokumentację oraz badanie organoleptyczne wycenianego obiektu. Nie prowadzono badań diagnostycznych oraz weryfikacji warsztatowej przedmiotu wyceny.

- Niniejsza wycena została sporządzona na podstawie oględzin wycenianego przedmiotu w warunkach występujących w miejscu jego udostępnienia.

---

Uwagi do zlecenia - dot. wyceny

**Ilość kluczyków/kart do uruchomienia pojazdu przedstawionych Rzeczoznawcy podczas oględzin:**

2

---

Uwagi Rzeczoznawcy - dot. wyceny

Nadwozie mokre i zabrudzone. Rysy.

Zastrzeżenia ograniczające - dot. wyceny

Nie weryfikowano szczegółowo stanu układu napędowego, zawieszenia, kierowniczego, hamulcowego oraz wydechowego. Ocena została wykonana bez użycia podnośnika i specjalistycznego sprzętu diagnostycznego, nie dokonywano demontażu osłon i innych elementów. Ocena określa ogólny stan pojazdu na dzień oględzin w miejscu jego udostępnienia, nie może być zatem traktowana jako kompleksowa ocena stanu technicznego. Specyfikacja wg. programu operacyjnego w zakresie wyposażenia standardowego i dodatkowego nie gwarantuje zgodności ze stanem faktycznym w zakresie możliwym do ustalenia przez rzeczoznawcę podczas oględzin pojazdu. Pomiar grubości powłoki lakierowej wykonano w miejscach możliwych do ich wykonania pomiary nie gwarantują oryginalności poszczególnych elementów poddanych ocenie.

- Nie weryfikowano przebiegu pojazdu. Przyjęto na podstawie wskazań drogomierza.
- Niniejsza ekspertyza służy wyłącznie do oszacowania wartości rynkowej przedmiotu wyceny i nie może być wykorzystywana do żadnego innego celu, niż wymieniony powyżej. Wycena nie może stanowić podstawy do oceny cech i stanu wycenianego obiektu przy zakupie.
- Rzeczoznawca nie bierze na siebie odpowiedzialności za wady ukryte (prawne i fizyczne) oraz ewentualne skutki wynikające z dalszego użytkowania przedmiotu wyceny, a także za skutki wykorzystania samej wyceny.
- Powyższa wycena nie jest szczegółową ekspertyzą stanu technicznego przedmiotu wyceny i za taką nie może być uznawana.
- Niniejsza wycena nie może być publikowana w całości w jakimkolwiek dokumencie bez zgody wykonawców i bez uzgodnienia z nimi formy i treści takiej publikacji. Zakaz publikacji nie dotyczy posługiwania się wyceną w umowach cywilno-prawnych zawieranych przez zleceniodawcę i dotyczących przedmiotu wyceny.
- Wycenę przeprowadzono w oparciu o dostarczoną dokumentację oraz badanie organoleptyczne wycenianego obiektu. Nie prowadzono badań diagnostycznych oraz weryfikacji warsztatowej przedmiotu wyceny.
- Niniejsza wycena została sporządzona na podstawie oględzin wycenianego przedmiotu w warunkach występujących w miejscu jego udostępnienia.
- Nie badano poprawności i/lub budowy numerów identyfikacyjnych/seryjnych obiektu oraz nie weryfikowano prawdziwości wszystkich danych obiektu.

DOKUMENTACJA FOTOGRAFICZNA



Fot. 1.



Fot. 2.

DOKUMENTACJA FOTOGRAFICZNA



Fot. 3.



Fot. 4.

DOKUMENTACJA FOTOGRAFICZNA



Fot. 5.



Fot. 6.

DOKUMENTACJA FOTOGRAFICZNA



Fot. 7.

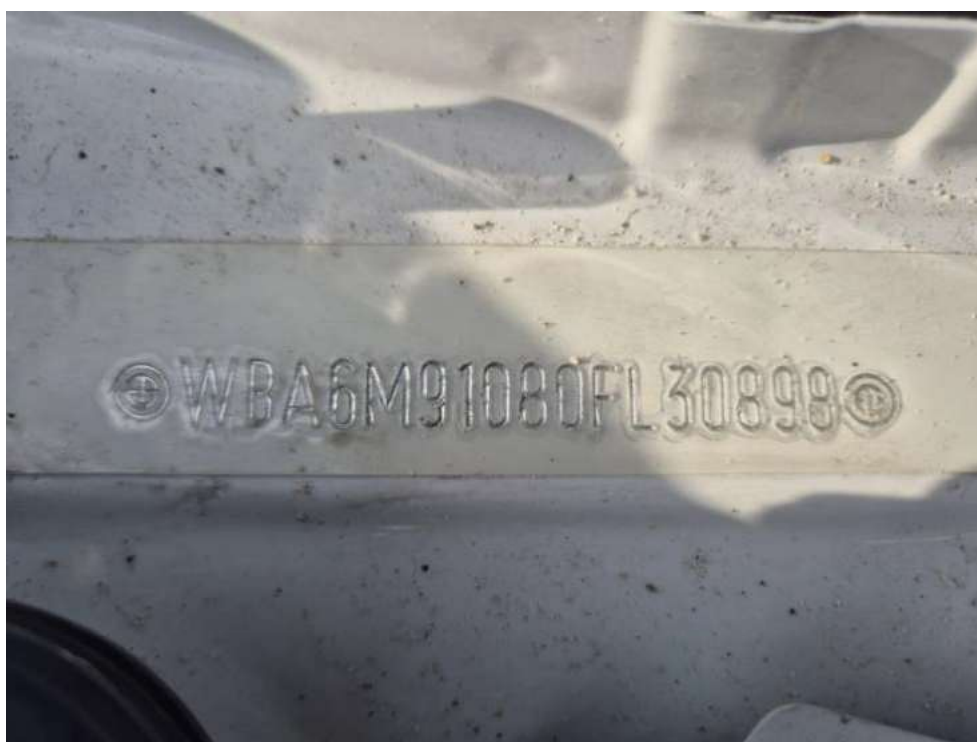

Fot. 8.

DOKUMENTACJA FOTOGRAFICZNA



Fot. 9.



Fot. 10.

DOKUMENTACJA FOTOGRAFICZNA

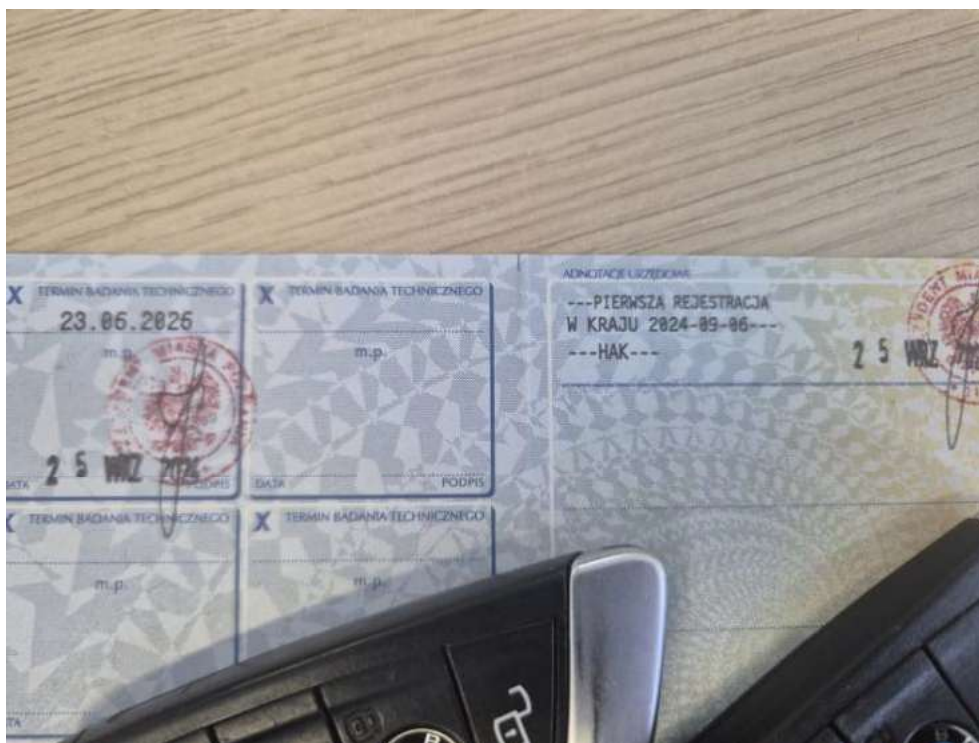

Fot. 11.



Fot. 12.

DOKUMENTACJA FOTOGRAFICZNA



Fot. 13.



Fot. 14.

DOKUMENTACJA FOTOGRAFICZNA



Fot. 15.



Fot. 16.

DOKUMENTACJA FOTOGRAFICZNA



Fot. 17.



Fot. 18.

DOKUMENTACJA FOTOGRAFICZNA



Fot. 19.



Fot. 20.

DOKUMENTACJA FOTOGRAFICZNA



Fot. 21.



Fot. 22.

DOKUMENTACJA FOTOGRAFICZNA



Fot. 23.



Fot. 24.

DOKUMENTACJA FOTOGRAFICZNA



Fot. 25.



Fot. 26.

DOKUMENTACJA FOTOGRAFICZNA



Fot. 27.



Fot. 28.

DOKUMENTACJA FOTOGRAFICZNA



Fot. 29.



Fot. 30.

DOKUMENTACJA FOTOGRAFICZNA



Fot. 31.



Fot. 32.

DOKUMENTACJA FOTOGRAFICZNA



Fot. 33.



Fot. 34.

DOKUMENTACJA FOTOGRAFICZNA



Fot. 35.



Fot. 36.

DOKUMENTACJA FOTOGRAFICZNA



Fot. 37.



Fot. 38.

DOKUMENTACJA FOTOGRAFICZNA



Fot. 39.



Fot. 40.

DOKUMENTACJA FOTOGRAFICZNA



Fot. 41.



Fot. 42.

DOKUMENTACJA FOTOGRAFICZNA



Fot. 43.



Fot. 44.

DOKUMENTACJA FOTOGRAFICZNA



Fot. 45.



Fot. 46.

DOKUMENTACJA FOTOGRAFICZNA



Fot. 47.



Fot. 48.

DOKUMENTACJA FOTOGRAFICZNA



Fot. 49.



Fot. 50.

DOKUMENTACJA FOTOGRAFICZNA



Fot. 51.



Fot. 52.

DOKUMENTACJA FOTOGRAFICZNA



Fot. 53.



Fot. 54.

DOKUMENTACJA FOTOGRAFICZNA



Fot. 55.



Fot. 56.

DOKUMENTACJA FOTOGRAFICZNA



Fot. 57.



Fot. 58.

DOKUMENTACJA FOTOGRAFICZNA



Fot. 59.



Fot. 60.

DOKUMENTACJA FOTOGRAFICZNA



Fot. 61.



Fot. 62.